

Contents

Reported and Registered Births and Deaths 2009	Table 3.1, page 3
Vital Statistics Reported Data 2005 - 2009	Table 3.2, page 4
Reported Births by Place of Birth and Sex 2009	Table 3.3, page 5
Registered Live Births by Place of Birth, Sex and Father's Nationality 2009	Table 3.4, page 6
Registered Live Births by Place of Births and Father's Nationality 2009	Figure 3.1, page 7
Registered Live Births by Geographical Region and Father's Nationality 2009	Table 3.5, page 8
Registered Live Births by Health Region / Health Center, Sex and Father's Nationality 2009	Table 3.6, page 9
Registered Live Births by Birth Weight, Mother's Nationality and Age Groups 2009	Table 3.7, page 10
Birth Weight in (kg) by Mother's Nationality 2009	Figure 3.2, page 11
Registered Live Births by Birth Intervals, Mother's Nationality and Age Groups 2009	Table 3.8, page 12
Registered Births by Mother's Nationality, Sex and Age of Fetus 2009	Table 3.9, page 13
Registered Live Births by Governorates, Sex and Father's Nationality 2009	Table 3.10, page 14
Reported Deaths by Governorates, Sex and Nationality 2009	Table 3.11, page 14
Crude Registered Birth & Death Rate Per 1000 Population by Nationality 1999 - 2008	Figure 3.3, page 15
Reported Deaths by Place of Death, Nationality and Sex 2009	Table 3.12, page 16
Reported Deaths by Place of Death 2005 - 2009	Table 3.13, page 17
Reported Deaths by Age Groups, Nationality and Sex 2009	Table 3.14, page 18
Death Rate per 1000 population By Age Groups, Nationality & Sex 2008	Figure 3.4, page 19
Reported Deaths by Cause of Death, Nationality and Sex 2009	Table 3.15, page 20
Number and Percentage of Reported Deaths by Nationality and Cause of Death 2009	Figure 3.5, page 22

المحتويات

المواليد والوفيات المبلغ عنها والمسجلين 2009	Table 3.1, page 3
الإحصاءات الحيوية المبلغ عنها 2005 - 2009	Table 3.2, page 4
المواليد المبلغ عنهم حسب مكان الولادة والنوع 2009	Table 3.3, page 5
المواليد الأحياء المسجلون حسب مكان الولادة والنوع وجنسية الأب 2009	Table 3.4, page 6
المواليد الأحياء المسجلون حسب مكان الولادة والنوع وجنسية الأب 2009	Figure 3.1, page 7
المواليد الأحياء المسجلون حسب المنطقة الجغرافية وجنسية الأب 2009	Table 3.5, page 8
المواليد الأحياء المسجلون حسب المنطقة الصحية / المركز الصحي والنوع وجنسية الأب 2009	Table 3.6, page 9
المواليد الأحياء المسجلون حسب وزن المولود وجنسية وعمر الأم 2009	Table 3.7, page 10
وزن المولود (بالكيلوجرام) حسب جنسية الأم 2009	Figure 3.2, page 11
المواليد الأحياء المسجلون حسب الفترة بين الولادات وجنسية وعمر الأم 2009	Table 3.8, page 12
المواليد المسجلون حسب جنسية الأم ونوع وعمر الجنين 2009	Table 3.9, page 13
المواليد الأحياء المسجلون حسب المحافظات والنوع وجنسية الأب 2009	Table 3.10, page 14
الوفيات المبلغ عنها حسب المحافظات والنوع والجنسية 2009	Table 3.11, page 14
معدل المواليد والوفيات الخام المسجلين لكل 1000 من السكان حسب الجنسية 1999- 2008	Figure 3.3, page 15
الوفيات المبلغ عنها حسب مكان الوفاة والجنسية والنوع 2009	Table 3.12, page 16
الوفيات المبلغ عنها حسب مكان الوفاة 2005 - 2009	Table 3.13, page 17
الوفيات المبلغ عنها حسب فئات العمر والجنسية والنوع 2009	Table 3.14, page 18
معدل الوفيات لكل 1000 من السكان حسب فئات العمر والجنسية والنوع 2008	Figure 3.4, page 19
الوفيات المبلغ عنها حسب سبب الوفاة والجنسية والنوع 2009	Table 3.15, page 20
عدد ونسبة الوفيات المبلغ عنها حسب الجنسية وسبب الوفاة 2009	Figure 3.5, page 22

3 - Vital Statistics ... (cont'd)

Reported Deaths by Geographical Region and Age Groups 2009	Table 3.16, page 23
Reported Deaths by Health Region / Health Center and Age Groups 2009	Table 3.17, page 24
Reported Deaths by Cause of Death and Age Groups 2009	Table 3.18, page 25
Reported Deaths by Geographical Region and Cause of Death 2009	Table 3.19, page 27
Death Rates Per 100,000 Population by Cause of Death and Nationality 2005 - 2009	Table 3.20, page 29
The Top Ten Leading Causes of Death Per 100,000 Population 2005 - 2009	Table 3.21, page 31
The Top Ten Leading Causes of Death Rates Per 100,000 Population 2004 - 2008	Figure 3.6, page 32
The Top Ten Leading Causes of Death by Principal Diagnosis, Nationality and Sex 2009	Table 3.22, page 35
Infant Top Ten Leading Causes of Death by Principal Diagnosis, Nationality and Sex 2009	Table 3.23, page 36

3 - الإحصاءات الحيوية.... (تابع)

الوفيات المبلغ عنها حسب المنطقة الجغرافية وفئات العمر 2009
الوفيات المبلغ عنها حسب المنطقة الصحية / المركز الصحي وفئات العمر 2009
الوفيات المبلغ عنها حسب سبب الوفاة وفئات العمر 2009
الوفيات المبلغ عنها حسب المنطقة الجغرافية وسبب الوفاة 2009
معدلات الوفيات لكل 100,000 من السكان حسب سبب الوفاة والجنسية 2005 - 2009
معدلات أعلى عشرة أسباب للوفاة لكل 100,000 من السكان 2005 - 2009
معدلات أعلى عشرة أسباب للوفاة لكل 100,000 من السكان 2004 - 2008
الأسباب العشرة الرئيسية للوفاة لجميع الأعمار حسب التشخيص الرئيسي والجنسية والنوع 2009
الأسباب العشرة الرئيسية لوفاة الأطفال الرضع حسب التشخيص الرئيسي والجنسية والنوع 2009

Conventions

Reported Births: are births notified by Maternity hospitals in the Kingdom without issuing Birth certificate.

Registered Births: are births registered at Births & Deaths Registration Office at Public Health Directorate when a birth certificate is sought for a child. This is all births in the year including those that took place in the year and were registered during the 1st three months of the following year.

Birth and Deaths databases are live systems and registration and update could be any time, therefore, previous years published statistics are always reviewed and updated accordingly to reflect the actual status.

Total reported births figure is used in calculating births rates.

الإصطلاحات

المواليد المبلغ عنهم : هم المواليد الذين تم الإخطار عن ولادتهم عن طريق مستشفيات الولادة في المملكة ، ولكن لم تجرى لهم إجراءات التسجيل لإصدار شهادة ميلاد .

المواليد المسجلين : هم المواليد الذين ولدوا وسجلوا في سنة ما لإصدار شهادة الميلاد بمكتب قيد المواليد والوفيات بإدارة الصحة العامة مضافا إليهم مواليد بنفس السنة ولكن قد تم تسجيلهم خلال الثلاث شهور الأولى من السنة التالية .

أنظمة قواعد تسجيل المواليد والوفيات تعمل على تسجيل و تحديث البيانات بصورة دائمة كلما دعت الحاجة ، لذ يتم مراجعة وتحديث الإحصاءات المنشورة للسنوات السابقة باستمرار لتعكس الحالة الفعلية .

تم احتساب المعدلات المتعلقة بالمواليد اعتمادًا على جملة المواليد المبلغ عنهم في فترة زمنية معينة .

جدول 3.1
المواليد والوفيات المبلغ عنها والمسجلين 2009
Reported and Registered Births and Deaths 2009

Indicators		Registered المسجلين			Reported المبلغ عنهم				المؤشرات
		الجملة Total	أنثى Female	ذكر Male	الجملة Total	غير مبين Unknown	أنثى Female	ذكر Male	
Births	Live	17,841	8,751	9,090	17,718	1	8,656	9,061	الأحياء
	Still	18	10	8	95	-	44	51	الأموات
	Total	17,859	8,761	9,098	17,813	1	8,700	9,112	الجملة
Deaths		2,308	905	1,403	2,387	-	936	1,451	الوفيات

Note: Reported Births excluding born abroad .

Latest update done on 7th June 2010 .

ملاحظة : المواليد المبلغ عنهم لا تشمل المواليد في الخارج .

تم تحديث البيانات بتاريخ 7 يونيو 2010 .

جدول 3.2
الإحصاءات الحيوية المبلغ عنها 2005 - 2009
Vital Statistics Reported Data 2005 - 2009

Indicator	2009	2008	2007	2006	2005	المؤشر
Number						العدد
Live births	17,718	16,975	15,968	15,034	15,123	المواليد الأحياء
Still births	95	112	109	94	112	المواليد الموتى
Total births (live & still births)	17,813	17,087	16,077	15,128	15,235	جملة المواليد (المواليد الأحياء والأموات)
Premature births	1,774	1,948	1,757	1,542	1,489	المواليد الخدج
Deaths among children < 5 Years						وفيات الأطفال دون الخامسة من العمر
< 7 days	35	38	53	34	43	أقل من أسبوع
7 days to < 4 wks	21	15	26	22	33	من أسبوع الى أقل من 4 أسابيع
4 wks to < 1 yr	72	74	54	59	58	من 4 أسابيع الى أقل من عام
< 1 yr	128	127	133	115	134	أقل من عام
1-4 yrs	25	33	32	37	31	من عام الى 4 أعوام
< 5 yrs	153	160	165	152	165	أقل من 5 أعوام
Maternal deaths *	3	3	3	2	1	وفيات الأمهات ما حول الولادة *
Total deaths	2,387	2,390	2,270	2,317	2,215	جملة الوفيات
Rates						المعدلات
Crude birth rate/1000 population	...	15.3	15.4	20.2	20.9	معدل المواليد الخام لكل 1000 من السكان
Still birth rate/1000 births	5.3	6.6	6.8	6.2	7.4	معدل المواليد الموتى لكل 1000 مولود
Premature birth rate/1000 live births	100.1	114.8	110.0	102.6	98.5	معدل المواليد الخدج لكل 1000 مولود حي
Sex ratio at birth : Male / (per 100 Female)	104.7	104.2	103.6	102.6	103.8	نسبة النوع عند الولادة : ذكر/ (لكل 100 أنثى)
Mean of life expectancy at birth	74.8	74.8	74.8	74.8	74.8	متوسط توقع الحياة عند الميلاد
Prenatal mortality rate/1000 births	7.3	8.8	10.1	8.5	10.2	معدل وفيات الأجنة حول الولادة لكل 1000 مولود
Neonatal mortality rate/1000 live births	3.2	3.1	4.9	3.7	5.0	معدل وفيات الأجنة المبكرة لكل 1000 مولود حي
Postneonatal mortality rate/1000 live births	4.1	4.4	3.4	3.9	3.8	معدل وفيات الأجنة المتأخرة لكل 1000 مولود حي
Infant mortality rate/1000 live births	7.2	7.5	8.3	7.6	8.9	معدل وفيات الرضع لكل 1000 مولود حي
Under 5 yrs mortality/1000 live births	8.6	9.4	10.3	10.1	10.9	معدل وفيات الأطفال أقل من 5 سنوات لكل 1000 مولود حي
Under 5 yrs mortality/1000 child<5yrs old	...	2.0	2.2	2.4	2.7	معدل وفيات الأطفال أقل من 5 سنوات لكل ألف طفل أقل من 5 سنوات
Maternal mortality rate/100,000 live births	16.9	17.7	18.8	13.3	6.6	معدل وفيات الأمومة لكل 100,000 مولود حي
Crude death rate/1000 population	...	2.2	2.2	3.1	3.1	معدل الوفيات الخام لكل 1000 من السكان

* One case reported died abroad in 2009 .

Note: a) All data excluding abroad births.

b) Deaths include some visitors.

c) Latest update done on 7th June 2010 .

* تم تسجيل حالة وفاة في الخارج في عام 2009 .

ملاحظة : أ) جميع البيانات لا تشمل المواليد في الخارج .

ب) الوفيات تشمل بعض من الزوار .

ج) تم آخر تحديث للبيانات بتاريخ 7 يونيو 2010 .

جدول 3.3
المواليد المبلغ عنهم حسب مكان الولادة والنوع 2009
Reported Births by Place of Birth and Sex 2009

Place of Birth	مواليد متعددة			جملة المواليد				المواليد الموتي		المواليد الأحياء			مكان الولادة
	توأم رباعي Quadruplets	توأم ثلاثي Triplets	توأم زوجي Twins	الجملة Total	غير مبيّن Unknown	أنثى Female	ذكر Male	أنثى Female	ذكر Male	غير مبيّن Unknown	أنثى Female	ذكر Male	
MOH Hospitals	3	18	202	11,561	1	5,648	5,912	34	38	1	5,614	5,874	مستشفيات وزارة الصحة
Salmaniya Medical Complex	3	18	190	6,011	1	2,947	3,063	25	29	1	2,922	3,034	مجمع السلمانية الطبي
Muharraq Maternity Hospital	-	-	-	1,318	-	628	690	1	4	-	627	686	مستشفى المحرق للولادة
Jidhafs Maternity Hospital	-	-	12	4,206	-	2,058	2,148	8	5	-	2,050	2,143	مستشفى جدحفص للولادة
Sitra Maternity Hospital	-	-	-	18	-	10	8	-	-	-	10	8	مستشفى سيرة للولادة
Western Region Maternity Hospital	-	-	-	4	-	3	1	-	-	-	3	1	مستشفى المنطقة الغربية للولادة
Riffa Maternity Hospital	-	-	-	4	-	2	2	-	-	-	2	2	مستشفى الرفاع للولادة
Military Hospital	-	2	62	3,794	-	1,814	1,980	8	8	-	1,806	1,972	المستشفى العسكري
Private Hospitals	1	-	34	2,361	-	1,188	1,173	2	5	-	1,186	1,168	المستشفيات الخاصة
International Hospital of Bahrain	1	-	2	328	-	168	160	-	1	-	168	159	مستشفى البحرين الدولي
American Mission Hospital	-	-	17	758	-	376	382	-	3	-	376	379	مستشفى الأمريكية
Awali Hospital	-	-	-	135	-	59	76	-	-	-	59	76	مستشفى العوالي
Ibn Al-Nafees Hospital	-	-	2	349	-	179	170	1	1	-	178	169	مستشفى ابن النفيس
Bahrain Specialist Hospital	-	-	9	632	-	319	313	1	-	-	318	313	مستشفى البحرين التخصصي
Noor Specialist Hospital	-	-	-	69	-	37	32	-	-	-	37	32	مستشفى نور التخصصي
Al-Hilal Hospital	-	-	-	28	-	16	12	-	-	-	16	12	مستشفى الهلال
Al-Kindy Specialist Hospital	-	-	4	62	-	34	28	-	-	-	34	28	مستشفى الكندي التخصصي
At Home and On Route to Hospital	-	-	-	97	-	50	47	-	-	-	50	47	في المنزل وفي الطريق الى المستشفى
Total *	4	20	298	17,813	1	8,700	9,112	44	51	1	8,656	9,061	الجملة *

* Excluding born abroad .

* لا تشمل المواليد في الخارج .

جدول 3.4
المواليد الأحياء المسجلون حسب مكان الولادة والنوع وجنسية الأب 2009
Registered Live Births by Place of Birth, Sex and Father's Nationality 2009

Place of Birth	الجملة			Non-Bahraini غير بحريني			Bahraini بحريني			مكان الولادة
	الجملة Total	أنثى Female	ذكر Male	الجملة Total	أنثى Female	ذكر Male	الجملة Total	أنثى Female	ذكر Male	
Ministry of Health	11,311	5,543	5,768	2,270	1,112	1,158	9,041	4,431	4,610	وزارة الصحة
Salmaniya Medical Complex	5,827	2,874	2,953	1,030	514	516	4,797	2,360	2,437	مجمع السلمانية الطبي
Muharraq Maternity	1,299	625	674	421	194	227	878	431	447	مستشفى المحرق للولادة
Jidhafs Maternity	4,159	2,029	2,130	815	402	413	3,344	1,627	1,717	مستشفى جدحفص للولادة
Sitra Maternity	18	11	7	-	-	-	18	11	7	مستشفى سترة للولادة
Western Region Maternity	4	2	2	2	1	1	2	1	1	مستشفى المنطقة الغربية للولادة
Riffa Maternity	4	2	2	2	1	1	2	1	1	مستشفى الرفاع للولادة
Military Hospital	3,755	1,798	1,957	1,177	581	596	2,578	1,217	1,361	المستشفى العسكري
Private Hospitals	2,297	1,152	1,145	893	442	451	1,404	710	694	المستشفيات الخاصة
International Hospital of Bahrain	320	162	158	58	29	29	262	133	129	مستشفى البحرين الدولي
American Mission Hospital	732	360	372	420	196	224	312	164	148	مستشفى الأرسالية الأمريكية
Awali Hospital	134	59	75	48	18	30	86	41	45	مستشفى العوالي
Ibn Al-Nafees Hospital	338	174	164	83	46	37	255	128	127	مستشفى ابن النفيس
Bahrain Specialist Hospital	621	313	308	247	129	118	374	184	190	مستشفى البحرين التخصصي
Noor Specialist Hospital	66	36	30	8	6	2	58	30	28	مستشفى نور التخصصي
Al-Hilal Hospital	25	15	10	15	10	5	10	5	5	مستشفى الهلال
Al-Kindy Specialist Hospital	61	33	28	14	8	6	47	25	22	مستشفى الكندي التخصصي
At Home and on Route to Hospital	60	36	24	14	7	7	46	29	17	في المنزل وفي الطريق الى المستشفى
Born Abroad (Bahraini only)	418	222	196	NA	NA	NA	418	222	196	في الخارج (للبحرينيين فقط)
Other Countries of Gulf Co-operation Council	254	130	124	NA	NA	NA	254	130	124	الدول أخرى لمجلس التعاون لدول الخليج العربية
Other Arabic Countries	76	40	36	NA	NA	NA	76	40	36	الدول العربية الأخرى
Asian Countries	18	10	8	NA	NA	NA	18	10	8	الدول الآسيوية
European Countries	18	11	7	NA	NA	NA	18	11	7	الدول الأوروبية
American Countries	18	10	8	NA	NA	NA	18	10	8	الأمريكتين
Other Countries	34	21	13	NA	NA	NA	34	21	13	دول أخرى
Total	17,841	8,751	9,090	4,354	2,142	2,212	13,487	6,609	6,878	الجملة

رسم بياني Figure 3.1
المواليد الاحياء المسجلون حسب مكان الولادة وجنسية الأب 2009
Registered Live Births By Place of Birth & Father's Nationality 2009

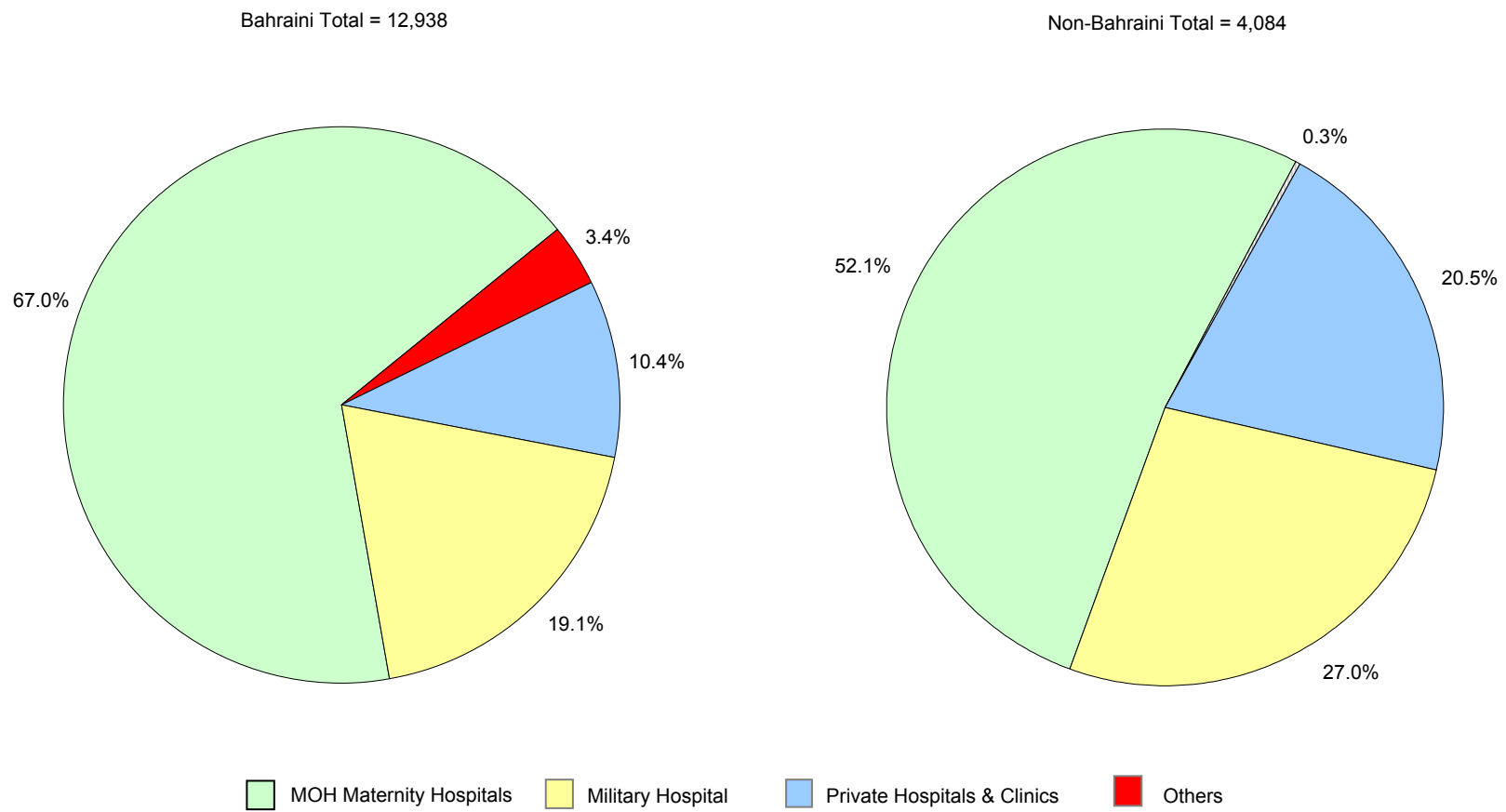

Reference: Table 3.4

مرجع: جدول 3.4

جدول 3.5
المواليد الأحياء المسجلون حسب المنطقة الجغرافية وجنسية الأب 2009
Registered Live Births by Geographical Region and Father's Nationality 2009

Place of Birth	الجملة Total	المنطقة الجغرافية											مكان الولادة	
		الجنوبية Southern	مدينة حمد Hamad Town	الغربية Western	الرفاع Riffa	مدينة عيسى Isa Town	الوسطى Central	سترة Sitra	الشمالية Northern	جدحفص Jidhafs	المنامة Manama	المحرق Muharraq		الحد Hidd
Bahraini														بحريني
Government Hospitals	11,619	53	1240	814	1374	755	1094	1131	1044	1382	1050	1472	210	المستشفيات الحكومية
Private Hospitals	1,404	6	82	44	177	71	175	37	114	150	213	293	42	المستشفيات الخاصة
At Home and On route to Hospital	46	-	2	5	5	1	6	3	5	7	6	6	-	في المنزل وفي الطريق الى المستشفى
Born Abroad	418	4	44	10	102	40	22	7	35	16	56	72	10	في الخارج
Total	13,487	63	1,368	873	1,658	867	1,297	1,178	1,198	1,555	1,325	1,843	262	الجملة
Non-Bahraini														غير بحريني
Government Hospitals	3,447	28	181	51	888	91	118	36	94	61	1190	644	65	المستشفيات الحكومية
Private Hospitals	893	2	7	15	44	6	28	9	107	57	536	71	11	المستشفيات الخاصة
At Home and On route to Hospital	14	-	1	1	3	1	-	-	1	-	3	4	-	في المنزل وفي الطريق الى المستشفى
Born Abroad	NA	NA	NA	NA	NA	NA	NA	NA	NA	NA	NA	NA	NA	في الخارج
Total	4,354	30	189	67	935	98	146	45	202	118	1,729	719	76	الجملة
Total														الجملة
Government Hospitals	15,066	81	1,421	865	2,262	846	1,212	1,167	1,138	1,443	2,240	2,116	275	المستشفيات الحكومية
Private Hospitals	2,297	8	89	59	221	77	203	46	221	207	749	364	53	المستشفيات الخاصة
At Home and On route to Hospital	60	-	3	6	8	2	6	3	6	7	9	10	-	في المنزل وفي الطريق الى المستشفى
Born Abroad (Bahraini only)	418	4	44	10	102	40	22	7	35	16	56	72	10	في الخارج (للبحرينيين فقط)
Total	17,841	93	1,557	940	2,593	965	1,443	1,223	1,400	1,673	3,054	2,562	338	الجملة

جدول 3.6
المواليد الأحياء المسجلون حسب المنطقة الصحية / المركز الصحي والنوع وجنسية الأب 2009
Registered Live Births by Health Region / Health Center, Sex and Father's Nationality 2009

Health Region / Health Center	Total			الجملة			Non-Bahraini			غير بحريني			Bahraini			بحريني			المنطقة الصحية / المركز الصحي
	الجملة	أنثى	ذكر	الجملة	أنثى	ذكر	الجملة	أنثى	ذكر	الجملة	أنثى	ذكر	الجملة	أنثى	ذكر	الجملة	أنثى	ذكر	
	Total	Female	Male	Total	Female	Male	Total	Female	Male	Total	Female	Male	Total	Female	Male	Total	Female	Male	
Health Region I	2,898	1,437	1,461	796	397	399	2,102	1,040	1,062	المنطقة الصحية الأولى									
Muharraq	833	409	424	322	154	168	511	255	256	المحرق									
Sh.Salman	820	404	416	321	165	156	499	239	260	الشيخ سلمان									
National Bank of Bahrain - Arad	762	376	386	114	60	54	648	316	332	بنك البحرين الوطني - عراد									
National Bank of Bahrain - Dair	483	248	235	39	18	21	444	230	214	بنك البحرين الوطني - الدير									
Health Region II	2,679	1,308	1,371	1,701	841	860	978	467	511	المنطقة الصحية الثانية									
Naim	812	405	407	505	252	253	307	153	154	النعيم									
Ibn Sinna	494	241	253	380	188	192	114	53	61	ابن سينا									
Sh.Sabah Al Salem	868	419	449	466	232	234	402	187	215	الشيخ صباح السالم									
Hoora	505	243	262	350	169	181	155	74	81	الحورة									
Health Region III	5,858	2,854	3,004	591	289	302	5,267	2,565	2,702	المنطقة الصحية الثالثة									
Isa Town	1,734	847	887	220	107	113	1,514	740	774	مدينة عيسى									
Jidhafs	1,524	749	775	106	62	44	1,418	687	731	جدحفص									
Budaiya	1,399	643	756	201	86	115	1,198	557	641	البيدع									
Bilad Al Kadeem	525	258	267	40	18	22	485	240	245	بلاد القديم									
A'Ali	676	357	319	24	16	8	652	341	311	عالي									
Health Region IV	6,406	3,152	3,254	1,266	615	651	5,140	2,537	2,603	المنطقة الصحية الرابعة									
Hamad Town	986	480	506	118	57	61	868	423	445	مدينة حمد									
Sitra	1,176	598	578	42	16	26	1,134	582	552	سترة									
Hamad Kanoo	1,313	645	668	426	212	214	887	433	454	حمد كانو									
East Riffa	1,374	646	728	538	266	272	836	380	456	الرفاع الشرقي									
Kuwait	704	373	331	35	13	22	669	360	309	الكويت									
Mohammad Jassim Kanoo *	708	345	363	75	36	39	633	309	324	محمد جاسم كانو *									
Zallaq	101	42	59	30	13	17	71	29	42	الزلاق									
Ahmed Ali Kanoo	44	23	21	2	2	-	42	21	21	أحمد علي كانو									
Jaw & Asker Clinic *	NA	NA	NA	NA	NA	NA	NA	NA	NA	عيادة جو وعسكر *									
Total	17,841	8,751	9,090	4,354	2,142	2,212	13,487	6,609	6,878	الجملة									

* Jaw and Asker Clinic Births registered at Mohammed Jassim Kanoo Health Center.

* تم تسجيل مواليد عيادة جو وعسكر بمركز محمد جاسم كانو .

جدول 3.7
المواليد الأحياء المسجلون حسب وزن المولود وجنسية وعمر الأم 2009
Registered Live Births by Birth Weight, Mother's Nationality and Age Groups 2009

الجملة Total	وزن المولود بالكيلوجرام Birth weight (kg)									الأم Mother	
	غير مبين Undete- rmined	4.5+	4.0+	3.5+	3.0+	2.5+	2.0+	1.5+	أقل من Less than 1.5	الجنسية Nationality	فئات العمر Age Groups
3	-	-	-	-	2	-	1	-	-	Bah بحريني	أقل من 15 من
1	-	-	-	1	-	-	-	-	-	Non-Bah غير بحريني	
300	3	-	2	42	135	87	20	8	3	Bah بحريني	15-19
219	16	-	4	25	84	54	28	4	4	Non-Bah غير بحريني	
2,866	7	9	79	454	1249	801	185	40	42	Bah بحريني	20-24
1,127	32	5	35	222	426	290	89	19	9	Non-Bah غير بحريني	
3,887	14	20	123	736	1619	965	285	69	56	Bah بحريني	25-29
1,826	44	15	86	374	736	401	116	28	26	Non-Bah غير بحريني	
2,936	17	24	160	664	1128	667	193	49	34	Bah بحريني	30-34
1,567	35	11	57	343	649	343	94	19	16	Non-Bah غير بحريني	
1,526	16	17	96	361	542	349	84	35	26	Bah بحريني	35-39
726	23	6	37	188	253	145	47	18	9	Non-Bah غير بحريني	
583	4	7	43	144	231	113	25	10	6	Bah بحريني	40-44
182	6	2	11	42	69	35	13	3	1	Non-Bah غير بحريني	
45	3	-	4	9	18	6	3	2	-	Bah بحريني	45-49
30	3	1	6	3	8	6	2	-	1	Non-Bah غير بحريني	
4	-	-	-	1	2	1	-	-	-	Bah بحريني	50+
10	1	1	1	1	5	1	-	-	-	Non-Bah غير بحريني	
3	2	-	-	-	1	-	-	-	-	Bah بحريني	Unknown
-	-	-	-	-	-	-	-	-	-	Non-Bah غير بحريني	
12,153	66	77	507	2,411	4,927	2,989	796	213	167	Bah بحريني	الجملة Total
5,688	160	41	237	1,199	2,230	1,275	389	91	66	Non-Bah غير بحريني	
17,841	226	118	744	3,610	7,157	4,264	1,185	304	233	Total الجملة	

Figure 3.2 رسم بياني
وزن المواليد (بالكيلو جرام) حسب جنسية الأم 2009
Births Weight (kg) By Mother's Nationality 2009

Note:
 - Low birth weight:
 Less than 2500 g (up to and including 2499 g).
 - Very low birth weight:
 Less than 1500 g (up to and including 1499 g).
 - Extremely low birth weight:
 Less than 1000 g (up to and including 999 g).

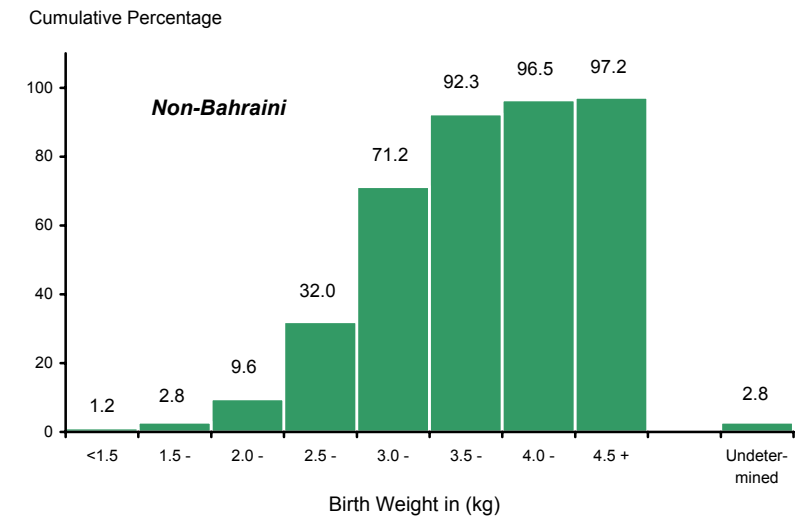
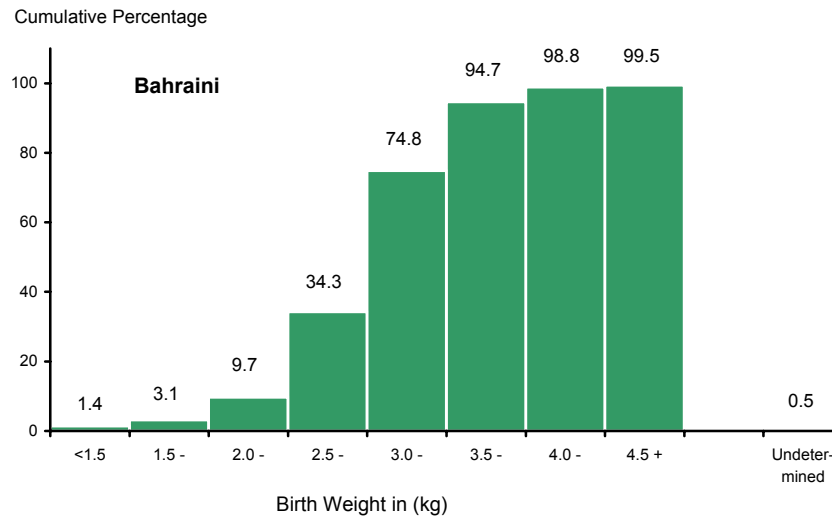
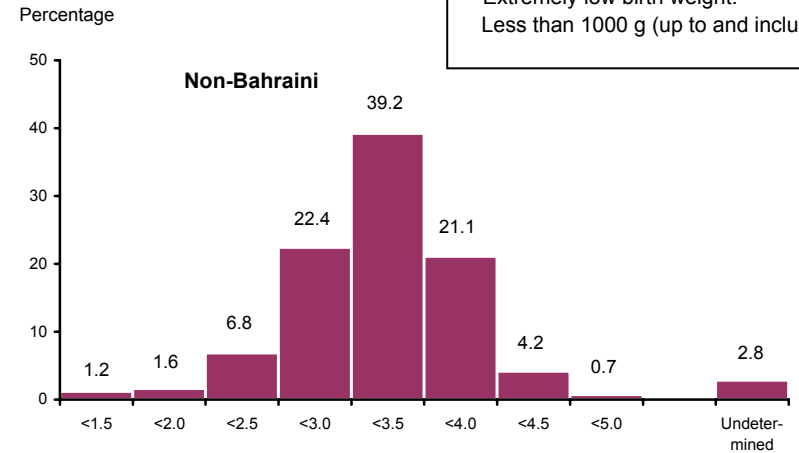
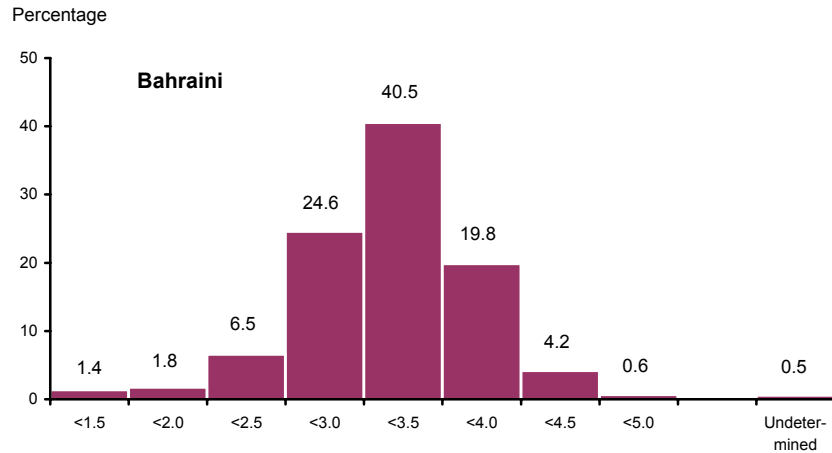

Reference: Table 3.7

مرجع: جدول 3.7

جدول 3.8
المواليد الأحياء المسجلون حسب الفترة بين الولادات وجنسية وعمر الأم 2009
Registered Live Births by Birth Intervals, Mother's Nationality and Age Groups 2009

الجملة Total	Interval between current delivery and previous pregnancy									الفترة بين الولادة الحالية والحمل السابق		Mother	
	غير مبيّن Undete- rmined	7+	6+	5+	4+	3+	2+	1+	أقل من Less than 1	الولادة الأولى 1st Delivery	الجنسية Nationality	فئات العمر Age Groups	
3	-	-	-	-	-	-	-	-	-	3	Bah بحريني	أقل من 15	
1	-	-	-	-	-	-	-	-	-	1	Non-Bah غير بحريني		
300	2	-	-	-	1	2	7	24	1	263	Bah بحريني	15-19	
219	2	-	-	-	1	1	6	24	2	183	Non-Bah غير بحريني		
2,866	32	1	5	26	77	202	309	365	16	1,833	Bah بحريني	20-24	
1,127	7	4	13	12	48	75	156	240	8	564	Non-Bah غير بحريني		
3,887	46	66	92	216	385	623	718	563	18	1,160	Bah بحريني	25-29	
1,826	18	34	62	80	145	205	310	300	13	659	Non-Bah غير بحريني		
2,936	28	242	191	328	408	483	541	385	16	314	Bah بحريني	30-34	
1,567	12	147	94	147	173	188	256	214	10	326	Non-Bah غير بحريني		
1,526	8	304	141	184	200	210	207	178	2	92	Bah بحريني	35-39	
726	4	148	64	64	56	80	127	86	1	96	Non-Bah غير بحريني		
583	2	176	56	67	51	82	78	43	3	25	Bah بحريني	40-44	
182	-	50	14	13	21	18	25	18	-	23	Non-Bah غير بحريني		
45	-	19	2	3	8	3	5	1	-	4	Bah بحريني	45-49	
30	-	9	3	1	2	4	3	4	-	4	Non-Bah غير بحريني		
4	-	3	-	1	-	-	-	-	-	-	Bah بحريني	50+	
10	-	4	-	-	1	-	1	4	-	-	Non-Bah غير بحريني		
3	-	-	-	-	-	-	-	-	-	3	Bah بحريني	Unknown	
-	-	-	-	-	-	-	-	-	-	-	Non-Bah غير بحريني		
12,153	118	811	487	825	1,130	1,605	1,865	1,559	56	3,697	Bah بحريني	الجملة Total	
5,688	43	396	250	317	447	571	884	890	34	1,856	Non-Bah غير بحريني		
17,841	161	1,207	737	1,142	1,577	2,176	2,749	2,449	90	5,553	Total الجملة		

جدول 3.9
المواليد المسجلون حسب جنسية الأم ونوع وعمر الجنين 2009
Registered Births by Mother's Nationality, Sex and Age of Fetus 2009

Total			الجملة			Non-Bahraini			غير بحريني			Bahraini			بحريني			عمر الجنين (بالأسابيع) Age of Fetus (weeks)
الجملة Total	أنثى Female	ذكر Male	الجملة Total	أنثى Female	ذكر Male	الجملة Total	أنثى Female	ذكر Male	الجملة Total	أنثى Female	ذكر Male	الجملة Total	أنثى Female	ذكر Male				
151	80	71	55	27	28	96	53	43	less than 28 weeks									
16	9	7	10	5	5	6	4	2	28									
32	14	18	8	4	4	24	10	14	29									
43	26	17	14	9	5	29	17	12	30									
59	28	31	24	13	11	35	15	20	31									
83	41	42	27	14	13	56	27	29	32									
126	52	74	32	12	20	94	40	54	33									
201	106	95	62	32	30	139	74	65	34									
281	136	145	84	37	47	197	99	98	35									
782	374	408	213	102	111	569	272	297	36									
1,897	936	961	579	275	304	1,318	661	657	37									
3,533	1,666	1,867	1,124	519	605	2,409	1,147	1,262	38									
4,447	2,184	2,263	1,341	658	683	3,106	1,526	1,580	39									
6,190	3,099	3,091	2,115	1,071	1,044	4,075	2,028	2,047	40 & over									
17,841	8,751	9,090	5,688	2,778	2,910	12,153	5,973	6,180	Total الجملة									

جدول 3.10
المواليد الأحياء المسجلون حسب المحافظات والنوع وجنسية الأب 2009
Registered Live Births by Governorates, Sex and Father's Nationality 2009

Governorate	الجملة			Non-Bahraini			Bahraini			المحافظة
	الجملة Total	أنثى Female	ذكر Male	الجملة Total	أنثى Female	ذكر Male	الجملة Total	أنثى Female	ذكر Male	
Capital	2,913	1,427	1,486	1,086	538	548	1,827	889	938	العاصمة
Muharrag	2,148	1,054	1,094	1,023	507	516	1,125	547	578	المحرق
Northern	4,613	2,245	2,368	460	218	242	4,153	2,027	2,126	الشمالية
Central	5,004	2,471	2,533	826	407	419	4,178	2,064	2,114	الوسطى
Southern	3,163	1,554	1,609	959	472	487	2,204	1,082	1,122	الجنوبية
Total	17,841	8,751	9,090	4,354	2,142	2,212	13,487	6,609	6,878	الجملة

جدول 3.11
الوفيات المبلغ عنها حسب المحافظات والنوع والجنسية 2009
Reported Deaths by Governorates, Sex and Nationality 2009

Governorate	الجملة			Non-Bahraini			Bahraini			المحافظة
	الجملة Total	أنثى Female	ذكر Male	الجملة Total	أنثى Female	ذكر Male	الجملة Total	أنثى Female	ذكر Male	
Capital	523	191	332	178	37	141	345	154	191	العاصمة
Muharrag	473	199	274	80	16	64	393	183	210	المحرق
Northern	613	245	368	65	17	48	548	228	320	الشمالية
Central	493	197	296	88	11	77	405	186	219	الوسطى
Southern	285	104	181	89	18	71	196	86	110	الجنوبية
Total	2,387	936	1,451	500	99	401	1,887	837	1,050	الجملة

رسم بياني
Figure 3.3
 معدل المواليد والوفيات الخام المسجلين لكل 1000 من السكان حسب الجنسية 1999 - 2008
Crude Registered Birth & Death Rate Per 1000 Population by Nationality 1999 - 2008

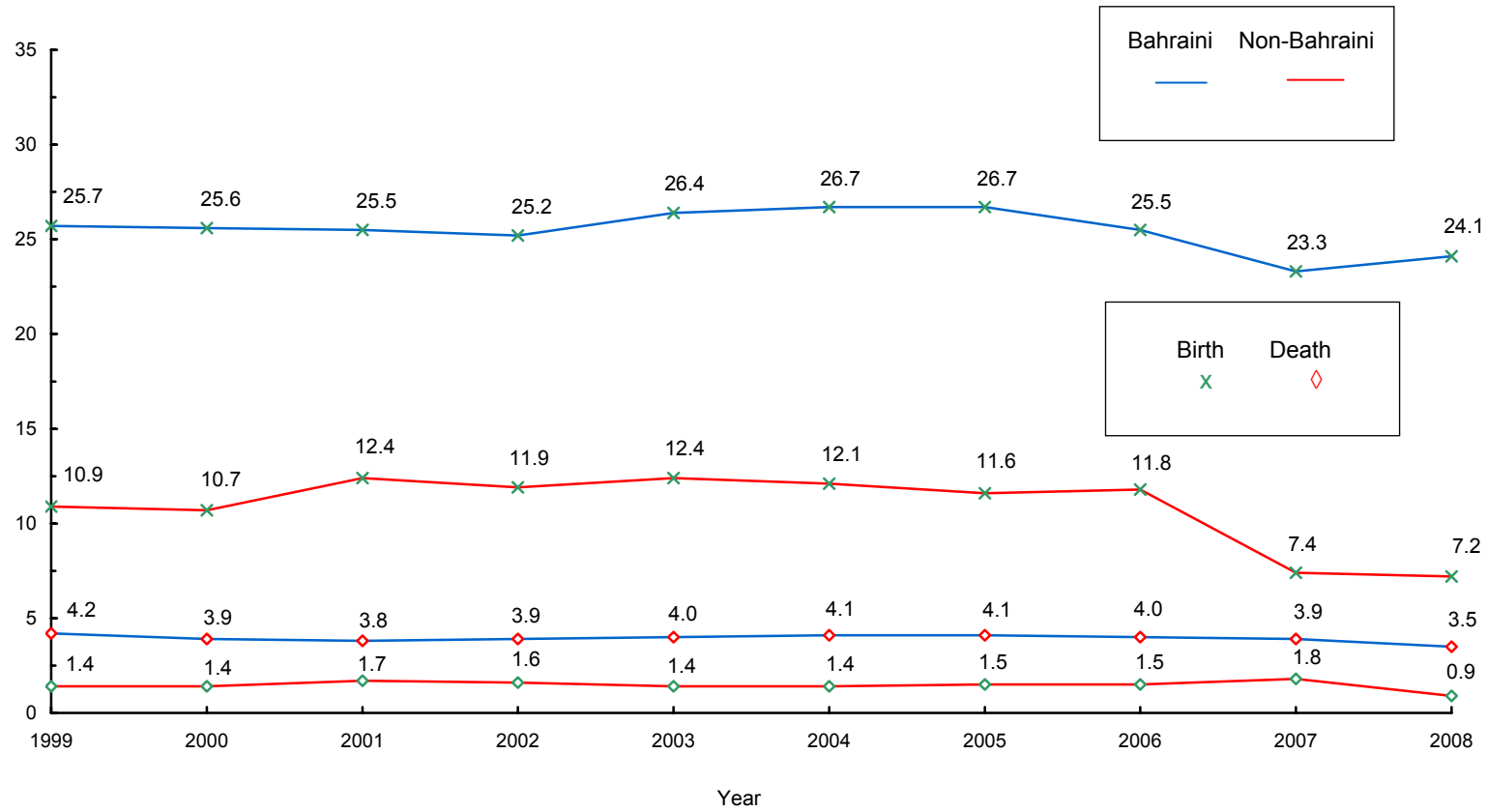

Note: registered births by Father's nationality

Reference: Table 3.10, 3.11 , 2.2

ملاحظة : المواليد المسجلين حسب جنسية الأب

مرجع: جدول 3.10 و 3.11 و 2.2

جدول 3.12
الوفيات المبلغ عنها حسب مكان الوفاة والجنسية والنوع 2009
Reported Deaths by Place of Death, Nationality and Sex 2009

Place of Death	Total			الجملة			Non-Bahraini			غير بحريني			Bahraini			بحريني			مكان الوفاة
	الجملة Total	أنثى Female	ذكر Male	الجملة Total	أنثى Female	ذكر Male	الجملة Total	أنثى Female	ذكر Male	الجملة Total	أنثى Female	ذكر Male	الجملة Total	أنثى Female	ذكر Male	الجملة Total	أنثى Female	ذكر Male	
Ministry of Health Hospitals	1,183	531	652	173	43	130	1,010	488	522										وزارة الصحة
Salmaniya Medical Complex	1,139	511	628	166	43	123	973	468	505										مجمع السلمانية الطبي
Psychiatric Hospital	4	-	4	-	-	-	4	-	4										مستشفى الطب النفسي
Jidhafs Maternity Hospital	1	-	1	-	-	-	1	-	1										مستشفى جدهفص للولادة
West Region Maternity Hospital	1	1	-	-	-	-	1	1	-										مستشفى المنطقة الغربية للولادة
Geriatric Hospital & Long Stay Wards	18	11	7	-	-	-	18	11	7										مستشفى رعاية المسنين وأجنحة الإقامة الطويلة
Health Centers	20	8	12	7	-	7	13	8	5										المراكز الصحية
Other Government Hospitals	290	123	167	45	9	36	245	114	131										مؤسسات حكومية أخرى
Military Hospital	285	120	165	45	9	36	240	111	129										المستشفى العسكري
Essa Town Geriatric	5	3	2	-	-	-	5	3	2										رعاية المسنين بمدينة عيسى
Private Sector	50	22	28	17	4	13	33	18	15										القطاع الخاص
Private Clinics & Polyclinics	4	-	4	3	-	3	1	-	1										العيادات والمجمعات الخاصة
American Mission Hospital	6	3	3	2	1	1	4	2	2										مستشفى الأرسالية الأمريكية
Awali Hospital	2	-	2	-	-	-	2	-	2										مستشفى العوالي
International Hospital of Bahrain	12	7	5	3	1	2	9	6	3										مستشفى البحرين الدولي
Bahrain Specialist Hospital	14	5	9	8	2	6	6	3	3										مستشفى البحرين التخصصي
Al-Hilal Hospital	4	4	-	-	-	-	4	4	-										مستشفى الهلال
Noor Specialist Hospital	2	-	2	-	-	-	2	-	2										مستشفى نور التخصصي
Al-Amal Hospital	3	-	3	1	-	1	2	-	2										مستشفى الأمل
International Medical City Hospital	3	3	-	-	-	-	3	3	-										مستشفى مدينة الطب الدولية
Home	436	169	267	79	21	58	357	148	209										في المنزل
Other Places in Bahrain	314	46	268	186	22	164	128	24	104										أماكن أخرى في البحرين
Born Abroad (Bahraini only)	114	45	69	NA	NA	NA	114	45	69										في الخارج (للبحرينيين فقط)
Other Countries of Gulf Co-operation Council	43	15	28	NA	NA	NA	43	15	28										الدول أخرى لمجلس التعاون لدول الخليج العربية
Other Arabic Countries	26	13	13	NA	NA	NA	26	13	13										الدول العربية الأخرى
Asian Countries	33	11	22	NA	NA	NA	33	11	22										الدول الآسيوية
European Countries	5	2	3	NA	NA	NA	5	2	3										الدول الأوروبية
American Countries	3	2	1	NA	NA	NA	3	2	1										الأمريكتان
Other Countries	4	2	2	NA	NA	NA	4	2	2										دول أخرى
Total	2,387	936	1,451	500	99	401	1,887	837	1,050										الجملة
Before the Law	9	9	-	3	3	-	6	6	-										قبل القانون
Within the Law	65	43	22	11	6	5	54	37	17										بعد القانون
Total	74	52	22	14	9	5	60	43	17										المجموع

Note: Deaths include some visitors .

ملاحظة : الوفيات تشمل بعض من الزوار .

جدول 3.13
الوفيات المبلغ عنها حسب مكان الوفاة 2005 - 2009
Reported Deaths by Place of Death 2005 - 2009

Place of Death	2009	2008	2007	2006	2005	مكان الوفاة
Ministry of Health Hospitals	1,183	1,188	1,161	1,228	1,226	وزارة الصحة
Salmaniya Medical Complex	1,139	1,152	1,133	1,200	1,189	مجمع السلمانية الطبي
Psychiatric Hospital	4	1	3	1	4	مستشفى الطب النفسي
Jidhafs Maternity Hospital	1	2	-	-	-	مستشفى جدهافس للولادة
Sitra Maternity Hospital	-	-	1	-	-	مستشفى سيرة للولادة
Muharraq Geriatrics Hospital	-	17	18	18	21	مستشفى العجزة بالمرح
Muharraq Maternity Hospital	-	1	-	-	-	مستشفى المرحة للولادة
West Region Maternity Hospital	1	-	-	-	-	مستشفى المنطقة الغربية للولادة
Geriatric Hospital & Long Stay Wards	18	-	-	-	-	مستشفى رعاية المسنين وأجنحة الإقامة الطويلة
Health Centers	20	15	6	9	12	المراكز الصحية
Other Government Hospitals	290	316	293	253	241	مؤسسات حكومية أخرى
Military Hospital	285	309	285	244	238	المستشفى العسكري
Directorate of Health & Social Affairs	-	1	-	-	-	إدارة الشؤون الصحية والإجتماعية
Essa Town Geriatric	5	3	3	4	3	رعاية المسنين بمدينة عيسى
Muharraq Social Care Center	-	3	5	5	-	مركز المرحة للرعاية الإجتماعية
Private Sector	50	28	40	32	36	القطاع الخاص
Private Clinics & Polyclinics	4	1	4	3	1	العيادات والمجمعات الخاصة
American Mission Hospital	6	1	3	4	5	مستشفى الأرسالية الأمريكية
Awali Hospital	2	1	5	2	3	مستشفى العوالي
International Hospital of Bahrain	12	9	16	11	12	مستشفى البحرين الدولي
Ibn Al-Nafees Hospital	-	1	1	1	-	مستشفى ابن النفيس
Bahrain Specialist Hospital	14	11	9	11	15	مستشفى البحرين التخصصي
Al-Hilal Hospital	4	2	1	NA	NA	مستشفى الهلال
Noor Specialist Hospital	2	-	1	-	-	مستشفى نور التخصصي
Al-Amal Hospital	3	-	-	-	-	مستشفى الأمل
International Medical City Hospital	3	2	NA	NA	NA	مستشفى مدينة الطب الدولية
Home	436	482	459	479	467	في المنزل
Other Places in Bahrain	314	277	229	253	186	أماكن أخرى في البحرين
Abroad (Bahraini only)	114	99	88	72	59	في الخارج (للبحرينيين فقط)
Other Countries of Gulf Co-operation Council	43	36	38	38	19	الدول أخرى لمجلس التعاون لدول الخليج العربية
Other Arabic Countries	26	32	31	12	16	الدول العربية الأخرى
Asian Countries	33	20	16	15	15	الدول الآسيوية
European Countries	5	7	2	5	3	الدول الأوروبية
American Countries	3	1	-	-	-	الأمريكيين
Other Countries	4	3	1	2	6	دول أخرى
Total	2,387	2,390	2,270	2,317	2,215	الجملة

Note: Deaths include some visitors .

ملاحظة : الوفيات تشمل بعض من الزوار .

جدول 3.14
الوفيات المبلغ عنها حسب فئات العمر والجنسية والنوع 2009
Reported Deaths by Age Groups, Nationality and Sex 2009

Total				Non-Bahraini				Bahraini				فئات العمر (بالسنوات) Age Groups (Years)
الجملة		الجملة		الجملة		الجملة		الجملة		الجملة		
%	الجملة Total	أنثى Female	ذكر Male	%	الجملة Total	أنثى Female	ذكر Male	%	الجملة Total	أنثى Female	ذكر Male	
1.5	35	10	25	2.0	10	5	5	1.3	25	5	20	< 1 week أقل من أسبوع
0.9	21	9	12	0.4	2	1	1	1.0	19	8	11	7 days to < 4 wks من أسبوع الى أقل من 4 أسابيع
3.0	72	36	36	2.4	12	5	7	3.2	60	31	29	4 wks to < 1 yr من 4 أسابيع الى أقل من عام
1.0	25	14	11	0.6	3	2	1	1.2	22	12	10	1 - 4
1.0	24	8	16	1.0	5	-	5	1.0	19	8	11	5 - 9
0.6	14	2	12	1.0	5	1	4	0.5	9	1	8	10 -14
1.4	33	10	23	-	-	-	-	1.7	33	10	23	15 - 9
3.0	72	17	55	4.6	23	4	19	2.6	49	13	36	20 - 24
3.7	88	20	68	8.4	42	5	37	2.4	46	15	31	25 - 29
3.2	77	18	59	9.4	47	8	39	1.6	30	10	20	30 - 34
3.9	92	28	64	11.6	58	12	46	1.8	34	16	18	35 - 39
4.8	115	33	82	11.2	56	9	47	3.1	59	24	35	40 - 44
6.0	144	45	99	11.2	56	6	50	4.7	88	39	49	45 - 49
6.5	156	43	113	11.6	58	6	52	5.2	98	37	61	50 - 54
7.1	169	54	115	9.2	46	5	41	6.5	123	49	74	55 - 59
5.7	137	52	85	3.4	17	3	14	6.4	120	49	71	60 - 64
8.0	191	90	101	2.6	13	4	9	9.4	178	86	92	65 - 69
11.6	276	135	141	3.2	16	8	8	13.8	260	127	133	70 - 74
27.1	646	312	334	6.2	31	15	16	32.6	615	297	318	75+
100.0	2,387	936	1,451	100.0	500	99	401	100.0	1,887	837	1,050	Total الجملة

Note : Deaths include some visitors .

ملاحظة : الوفيات تشمل بعض من الزوار .

Figure 3.4 رسم بياني
معدل الوفيات لكل 1000 من السكان حسب فئات العمر و الجنسية والنوع 2008
Death Rate per 1000 population By Age Groups, Nationality & Sex 2008

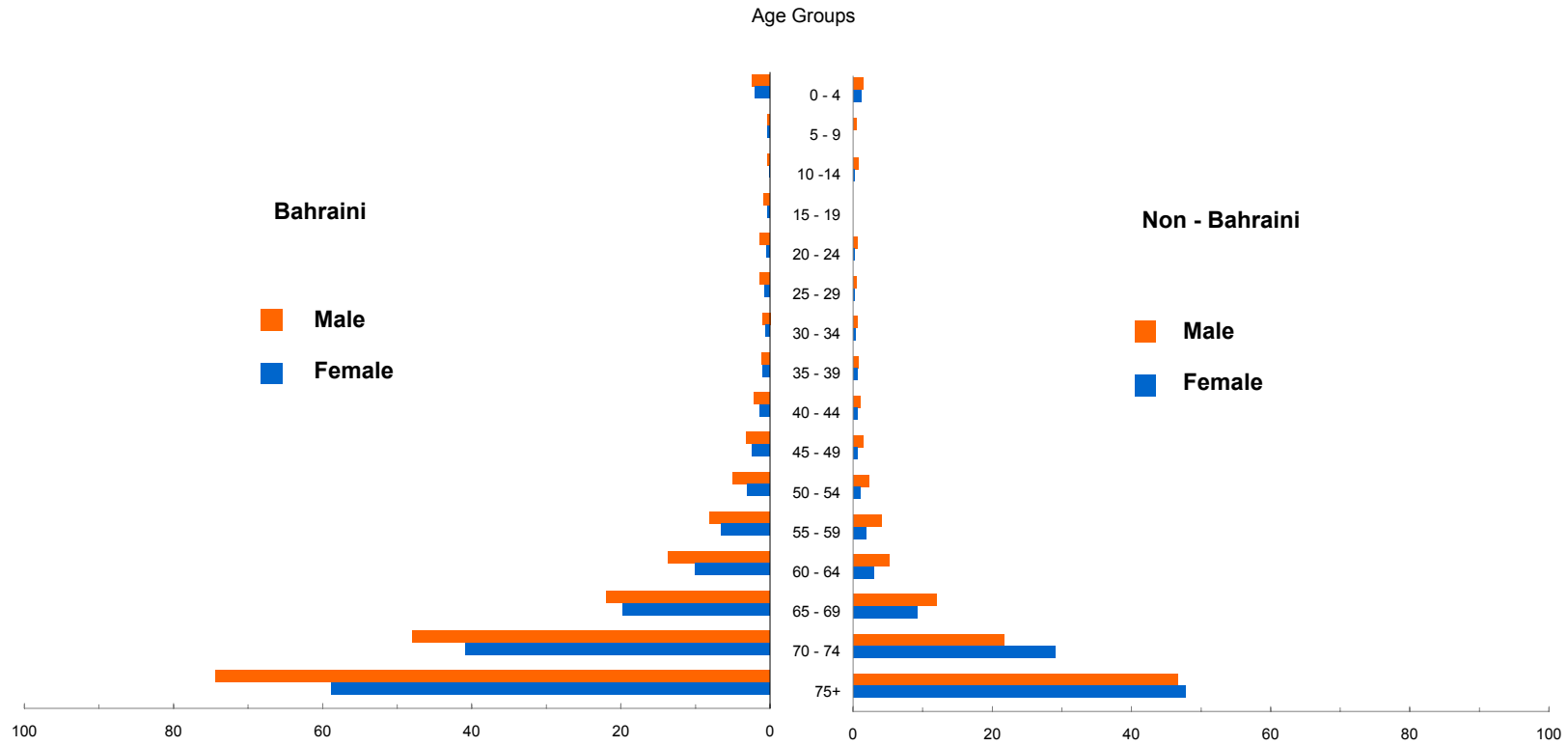

Reference: Table 3.14 ,2.2

مرجع: جدول 3.14 و 2.2

جدول 3.15
الوفيات المبلغ عنها حسب سبب الوفاة والجنسية والنوع 2009
Reported Deaths by Cause of Death, Nationality and Sex 2009

Cause of Death	Nationality / Sex												سبب الوفاة	رمز التصنيف ICD-10 Code
	Total				Non Bahraini				Bahraini					
	الجملة		أنثى F	ذكر M	الجملة		أنثى F	ذكر M	الجملة		أنثى F	ذكر M		
	%	العدد No.			%	العدد No.			%	العدد No.				
Certain infectious & parasitic diseases	3.6	85	40	45	1.8	9	3	6	4.0	76	37	39	أمراض معدية وطفيلية معينة	A00-B99
Neoplasms	9.1	218	103	115	4.4	22	10	12	10.4	196	93	103	الأورام	C00-D49
Diseases of the blood and blood-forming organs and certain disorders involving the immune mechanism	1.5	35	21	14	1.0	5	1	4	1.6	30	20	10	أمراض الدم وأعضاء تكوين الدم واضطرابات معينة تكتنف أجهزة المناعة	D50-D89
Endocrine, nutritional and metabolic diseases	8.1	194	94	100	4.4	22	5	17	9.1	172	89	83	أمراض الغدد الصماء والتغذية والاستقلاب (التمثيل الغذائي)	E00-E90
Mental and behavioural disorders	0.13	3	-	3	-	-	-	-	0.2	3	-	3	الإضطرابات العقلية والسلوكية	F00-F99
Diseases of the nervous system	1.9	46	20	26	1.4	7	1	6	2.1	39	19	20	أمراض الجهاز العصبي	G00-G99
Diseases of the circulatory system	15.7	375	163	212	11.0	55	13	42	17.0	320	150	170	أمراض الجهاز الدوري	I00-I99
Diseases of the respiratory system	7.3	174	74	100	5.6	28	6	22	7.7	146	68	78	أمراض الجهاز التنفسي	J00-J99
Diseases of the digestive system	2.8	68	23	45	2.6	13	2	11	2.9	55	21	34	أمراض الجهاز الهضمي	K00-K99
Diseases of the skin and subcutaneous tissue	0.9	21	12	9	0.4	2	-	2	1.0	19	12	7	أمراض الجلد والنسيج تحت الجلد	L00-L99
Diseases of the musculoskeletal system and connective tissue	0.3	7	4	3	0.2	1	-	1	0.3	6	4	2	أمراض الجهاز العضلي الهيكلي والنسيج الضام	M00-M99

(تابع) جدول 3.15 (Cont'd) Table
الوفيات المبلغ عنها حسب سبب الوفاة والجنسية والنوع 2009
Reported Deaths by Cause of Death, Nationality and Sex 2009

Cause of Death	الجنسية / النوع												رمز التصنيف ICD-10 Code	
	الجملة				Non Bahraini				Bahraini					
	Total		أنثى F	ذكر M	الجملة		أنثى F	ذكر M	الجملة		أنثى F	ذكر M		
	%	العدد No.			%	العدد No.			%	العدد No.				
Diseases of the genitourinary system	5.8	138	68	70	2.2	11	5	6	6.7	127	63	64	أمراض الجهاز التناسلي البولي	N00-N99
Pregnancy, childbirth and the puerperium	0.1	3	3	-	-	-	-	-	0.2	3	3	-	الحمل والولادة والنفاث	O00-O99
Certain conditions originating in the perinatal period	2.8	66	29	37	2.4	12	6	6	2.9	54	23	31	حالات معينة تنشأ في فترة ما حول الولادة	P00-P99
Congenital malformation, deformations and chromosomal abnormalities	2.0	47	20	27	1.6	8	3	5	2.1	39	17	22	التشوهات والعاهات والشذوذات الصبغوية (شذوذات الكروموسومات)	Q00-Q99
Symptoms, signs and abnormal clinical and laboratory findings not elsewhere classified	28.8	688	231	457	38.2	191	28	163	26.3	497	203	294	الأعراض والعلامات والموجودات السريرية والمخبرية الشاذة التي لم تصنف في مكان آخر	R00-R99
Injury, poisoning and certain other consequences of external causes	-	-	-	-	-	-	-	-	-	-	-	-	الإصابات والتسممات وعواقب أخرى غير معينة للأسباب الخارجية	S00-T98
External causes of morbidity and mortality	9.1	218	30	188	22.8	114	16	98	5.5	104	14	90	الأسباب الخارجية للمراضة أو الإماتة	V00-Y98
Factors influencing health status and contact with health services	0.2	1	1	-	-	-	-	-	0.2	1	1	-	العوامل التي تؤثر في الحالة الصحية وفي الاتصال بالخدمات الصحية	Z00-Z99
Total	100.0	2,387	936	1,451	100.0	500	99	401	100.1	1,887	837	1,050	الجملة	

Note : Deaths include some visitors .

ملاحظة : الوفيات تشمل بعض من الزوار .

Figure 3.5 رسم بياني
 عدد ونسبة الوفيات المبلغ عنها حسب الجنسية وسبب الوفاة 2008
Number & Percentage of Reported Deaths by Nationality and Cause of Death 2008

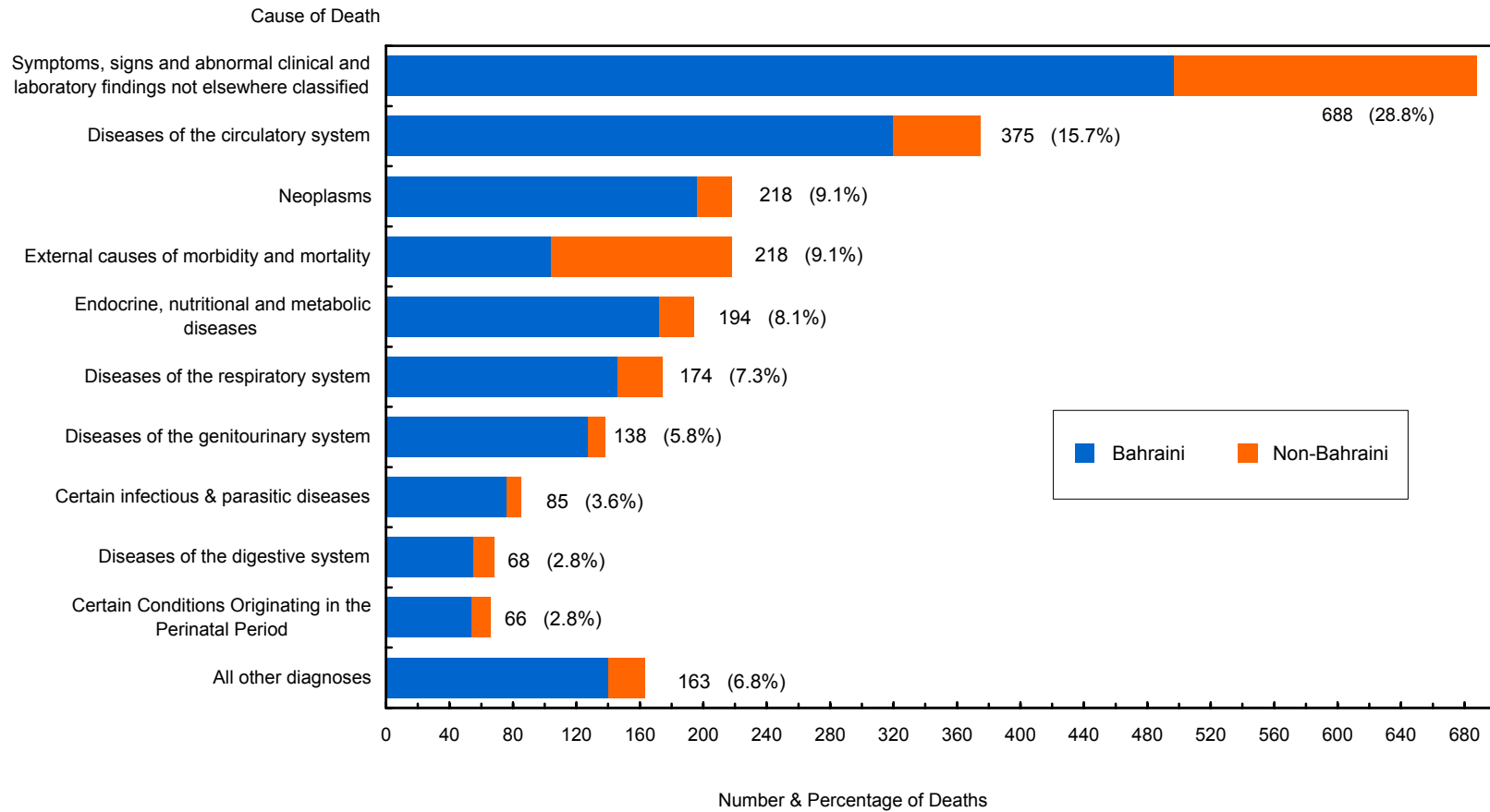

Reference: Table 3.15

مرجع: جدول 3.15

جدول 3.16
الوفيات المبلغ عنها حسب المنطقة الجغرافية وفئات العمر 2009
Reported Deaths by Geographical Region and Age Groups 2009

الجملة Total	Age groups																المنطقة الجغرافية Geographical Region		
	75+	70-74	65-69	60-64	55-59	50-54	45-49	40-44	35-39	30-34	25-29	20-24	15-19	10-14	5-9	1-4		<1 yr	
69	26	7	3	2	2	4	5	3	2	2	4	2	-	1	1	-	5	Hidd	الحد
401	128	53	36	18	31	18	23	24	11	5	8	8	4	3	4	6	21	Muharraq	المحرق
513	141	45	52	23	36	43	38	24	26	19	21	15	2	3	4	6	15	Manama	المنامة
253	77	36	17	23	14	10	8	12	11	8	7	7	2	1	1	2	17	Jidhafs	جدحفص
147	59	14	14	4	4	7	7	3	1	5	5	4	4	1	2	2	11	Northern	الشمالية
142	31	14	6	9	10	12	7	7	6	12	9	9	3	-	1	1	5	Sitra	سترة
162	31	17	15	6	13	12	11	7	11	6	11	6	2	-	1	2	11	Central	الوسطى
187	52	32	13	15	20	10	4	4	8	5	5	6	2	-	4	3	4	Isa Town	مدينة عيسى
259	54	34	18	20	20	14	20	15	7	9	9	4	8	4	3	1	19	Riffa	الرفاع
86	25	8	8	5	2	5	2	4	3	3	4	5	1	1	2	2	6	Western	الغربية
16	3	-	-	-	1	1	1	4	2	2	1	-	-	-	1	-	-	Southern	الجنوبية
152	19	16	9	12	16	20	18	8	4	1	4	6	5	-	-	-	14	Hamad Town	مدينة حمد
2,387	646	276	191	137	169	156	144	115	92	77	88	72	33	14	24	25	128	Total	الجملة

جدول 3.17
الوفيات المبلغ عنها حسب المنطقة الصحية / المركز الصحي وفئات العمر 2009
Reported Deaths by Health Region / Health Center and Age Groups 2009

الجملة Total	فئات العمر																المنطقة الصحية / المركز الصحي Health Region / Health Center			
	75+	70-74	65-69	60-64	55-59	50-54	45-49	40-44	35-39	30-34	25-29	20-24	15-19	10-14	5-9	1-4			<1 yr	
473	153	60	39	20	33	22	28	28	13	8	14	10	4	4	5	6	26	Health Region I	المنطقة الصحية الأولى	
137	35	20	10	9	12	6	9	9	5	2	2	2	-	2	3	3	8	Muharraaq	المحرق	
130	53	17	11	5	4	3	7	9	3	2	3	4	-	-	1	1	7	Sh.Salman	الشيخ سلمان	
138	46	15	12	5	11	8	7	8	2	3	6	3	3	1	1	-	7	National Bank of Bahrain - Arad	بنك البحرين الوطني - عراد	
68	19	8	6	1	6	5	5	2	3	1	3	1	1	1	-	2	4	National Bank of Bahrain - Dair	بنك البحرين الوطني - الديرة	
440	116	40	43	22	32	37	36	18	24	19	16	13	1	2	3	6	12	Health Region II	المنطقة الصحية الثانية	
185	42	16	17	11	16	17	13	9	12	9	7	7	-	2	-	3	4	Naim	النعيم	
62	19	3	6	1	3	6	6	1	4	1	4	3	-	-	2	1	2	Ibn Sinna	ابن سينا	
122	40	12	11	7	10	8	11	5	3	4	3	2	-	-	1	2	3	Sh.Sabah Al Salem	الشيخ صباح السالم	
71	15	9	9	3	3	6	6	3	5	5	2	1	1	-	-	-	3	Hooraa	الحوارة	
819	245	104	66	49	55	44	33	28	33	25	32	25	11	3	9	9	48	Health Region III	المنطقة الصحية الثالثة	
278	68	45	19	17	29	14	8	9	15	12	12	11	2	-	4	4	9	Isa Town	مدينة عيسى	
237	74	32	17	23	12	9	8	10	11	6	6	7	2	1	1	2	16	Jidhafs	جدحفص	
151	59	14	14	4	4	8	7	3	2	5	6	4	4	1	2	2	12	Budayia	البديع	
83	30	9	8	1	7	5	3	5	1	1	4	2	1	1	1	-	4	Bilad Al Kadeem	بلاد القديم	
70	14	4	8	4	3	8	7	1	4	1	4	1	2	-	1	1	7	A' Ali	عالي	
655	132	72	43	46	49	53	47	41	22	25	26	24	17	5	7	4	42	Health Region IV	المنطقة الصحية الرابعة	
93	12	13	5	7	13	10	8	4	3	-	3	4	4	-	-	-	7	Hamad Town	مدينة حمد	
145	31	15	7	9	10	12	7	8	6	12	9	9	3	-	1	1	5	Sitra	سترة	
136	27	17	12	12	8	8	8	12	6	3	6	4	5	1	1	-	6	Hamad Kanoo	حمد كانو	
142	31	17	6	8	13	11	11	9	3	6	4	1	3	3	2	1	13	East Riffa	الرفاع الشرقي	
73	20	7	5	5	1	3	2	3	3	3	4	4	1	1	3	2	6	Kuwait	الكويت	
59	9	2	6	5	3	8	11	5	1	1	-	2	1	-	-	-	5	Mohammed Jassim Kanoo	محمد جاسم كانو	
7	2	1	2	-	1	1	-	-	-	-	-	-	-	-	-	-	-	Zallaq	الزلاق	
-	-	-	-	-	-	-	-	-	-	-	-	-	-	-	-	-	-	-	Ahmed Ali Kanoo	أحمد علي كانو
NA	NA	NA	NA	NA	NA	NA	NA	NA	NA	NA	NA	NA	NA	NA	NA	NA	NA	NA	Jaw & Asker Clinic *	عيادة جو وعسكر *
2,387	646	276	191	137	169	156	144	115	92	77	88	72	33	14	24	25	128	Total	الجملة	

* Jaw and Asker Clinic deaths registered at Mohammed Jassim Kanoo Health Center.

* تم تسجيل وفيات جو وعسكر بمركز محمد جاسم كانو .

جدول 3.18
الوفيات المبلغ عنها حسب سبب الوفاة وفئات العمر 2009
Reported Deaths by Cause of Death and Age Groups 2009

Cause of Death	الجملة Total	فئات العمر																سبب الوفاة	رمز التصنيف ICD-10 Code	
		75+	70-74	65-69	60-64	55-59	50-54	45-49	40-44	35-39	30-34	25-29	20-24	15-19	10-14	5-9	1-4			<1 yr
Certain infectious & parasitic diseases	85	33	13	5	5	4	9	6	2	3	1	2	1	-	-	-	-	1	أمراض معدية وطفيلية معينة	A00-B99
Neoplasms	218	42	30	28	23	27	16	17	11	5	5	2	2	4	2	3	-	1	الأورام	C00-D49
Diseases of the blood and blood-forming organs and certain disorders and the immune mechanism	35	4	-	1	-	-	2	9	6	4	1	3	1	1	1	-	-	2	أمراض الدم وأعضاء تكوين الدم واضطرابات معينة تكتنف أجهزة المناعة	D50-D89
Endocrine, nutritional and metabolic diseases	194	78	34	24	15	5	13	8	3	2	2	3	2	-	-	-	1	4	أمراض الغدد الصماء والتغذية والاستقلاب (التمثيل الغذائي)	E00-E90
Mental and behavioural disorders	3	-	-	-	-	-	-	2	-	1	-	-	-	-	-	-	-	-	الأضطرابات العقلية والسلوكية	F00-F99
Diseases of the nervous system	46	9	2	1	-	3	-	2	2	1	2	3	4	5	1	5	2	4	أمراض الجهاز العصبي	G00-G99
Diseases of the circulatory system	375	136	53	41	30	29	30	18	16	6	5	8	2	-	-	1	-	-	أمراض الجهاز الدوري	I00-I99
Diseases of the respiratory system	174	83	23	9	12	9	6	5	9	4	3	-	6	-	1	-	-	4	أمراض الجهاز التنفسي	J00-J99
Diseases of the digestive system	68	22	8	8	3	5	6	5	2	2	1	3	2	-	1	-	-	-	أمراض الجهاز الهضمي	K00-K99
Diseases of the skin and subcutaneous tissue	21	10	6	2	2	1	-	-	-	-	-	-	-	-	-	-	-	-	أمراض الجلد والنسيج تحت الجلد	L00-L99
Diseases of the and musculoskeletal system connective tissue	7	-	-	-	2	1	-	-	-	1	-	-	-	2	-	-	-	1	أمراض الجهاز العضلي الهيكلي والنسيج الضام	M00-M99

(تابع) جدول 3.18 (Cont'd) Table 3.18
الوفيات المبلغ عنها حسب سبب الوفاة وفئات العمر 2009
Reported Deaths by Cause of Death and Age Groups 2009

Cause of Death	الجملة Total	فئات العمر																	سبب الوفاة	رمز التصنيف ICD-10 Code
		75+	70-74	65-69	60-64	55-59	50-54	45-49	40-44	35-39	30-34	25-29	20-24	15-19	10-14	5-9	1-4	<1 yr		
Diseases of the genitourinary system	138	50	28	18	9	16	2	6	3	2	-	2	-	1	1	-	-	-	أمراض الجهاز التناسلي البولي	N00-N99
Pregnancy, childbirth and the puerperium	3	-	-	-	-	-	-	-	-	-	2	-	1	-	-	-	-	-	الحمل والولادة والنفاث	O00-O99
Certain conditions originating in the perinatal period	66	-	-	-	-	-	-	-	-	-	-	-	-	-	-	-	1	65	حالات معينة تنشأ في فترة ما حول الولادة	P00-P99
Congenital malformations, deformations and chromosomal abnormalities	47	-	-	-	-	-	-	-	-	-	-	-	-	-	-	3	5	39	التشوهات والعاهات والتشوهات الصغوية (تشوهات الكروموسومات)	Q00-Q99
Symptoms, signs and abnormal clinical and laboratory findings not elsewhere classified	688	170	70	54	33	63	60	50	40	41	27	32	22	7	3	3	8	5	الأعراض والعلامات والموجودات السريرية والمخبرية الشاذة التي لم تصنف في مكان آخر	R00-R99
Injury, poisoning and certain other consequences of external causes	-	-	-	-	-	-	-	-	-	-	-	-	-	-	-	-	-	-	الإصابات والتسممات وعواقب أخرى غير معينة للأسباب الخارجية	S00-T98
External causes of morbidity and mortality	218	9	9	-	3	6	12	15	21	20	28	30	29	13	4	9	8	2	الأسباب الخارجية للمرض أو الإماتة	V00-Y98
Factors influencing health status and contact with health services	1	-	-	-	-	-	-	-	1	-	-	-	-	-	-	-	-	-	العوامل التي تؤثر في الحالة الصحية وفي الاتصال بالخدمات الصحية	Z00-Z99
Total	2,387	646	276	191	137	169	156	144	115	92	77	88	72	33	14	24	25	128	الجملة	

Note : Deaths include some visitors .

ملاحظة : الوفيات تشمل بعض من الزوار .

جدول 3.19
الوفيات المبلغ عنها حسب المنطقة الجغرافية وسبب الوفاة 2009
Reported Deaths by Geographical Region and Cause of Death 2009

Cause of Death	الجملة Total	Region											سبب الوفاة	رمز التصنيف ICD-10 Code	
		الجنوبية Southern	مدينة حمد Hamad Town	الغربية Western	الرفاع Riffa	مدينة عيسى Isa Town	الوسطى Central	سنرة Sitra	الشمالية Northern	جدحفص Jidhafs	المنامة Manama	المحرق Muharraq			الحد Hidd
Certain infectious and parasitic diseases	85	-	9	2	10	10	7	3	9	5	17	10	3	أمراض معدية وطفيلية معينة	A00-B99
Neoplasms	218	-	12	6	26	22	9	15	11	30	39	41	7	الأورام	C00-D49
Diseases of the blood and blood-forming organs and certain disorders involving the immune mechanism	35	1	5	5	2	-	1	4	3	4	6	3	1	أمراض الدم وأعضاء تكوين الدم واضطرابات معينة تكتنف أجهزة المناعة	D50-D89
Endocrine, nutritional and metabolic diseases	194	2	11	3	12	12	17	11	15	21	42	41	7	أمراض الغدد الصماء والتغذية والتغذية والاستقلاب (التمثيل الغذائي)	E00-E90
Mental and behavioural disorders	3	-	-	-	-	-	-	-	-	1	1	1	-	الإضطرابات العقلية والسلوكية	F00-F99
Diseases of the nervous system	46	1	4	1	4	3	1	6	2	5	15	4	-	أمراض الجهاز العصبي	G00-G99
Diseases of the circulatory system	375	1	17	14	44	36	21	17	17	48	77	72	11	أمراض الجهاز الدوري	I00-I99
Diseases of the respiratory system	174	1	8	7	26	14	15	7	11	18	35	29	3	أمراض الجهاز التنفسي	J00-J99
Diseases of the digestive system	68	-	7	1	2	8	2	2	5	6	24	10	1	أمراض الجهاز الهضمي	K00-K99
Diseases of the skin and subcutaneous tissue	21	-	1	1	1	1	3	1	2	3	3	4	1	أمراض الجلد والنسيج تحت الجلد	L00-L99
Diseases of the musculoskeletal system and connective tissue	7	-	-	-	1	-	-	1	1	1	3	-	-	أمراض الجهاز العضلي والنسيج الضام	M00-M99

(تابع) جدول 3.19 (Cont'd) Table 3.19
الوفيات المبلغ عنها حسب المنطقة الجغرافية وسبب الوفاة 2009
Reported Deaths by Geographical Region and Cause of Death 2009

Cause of Death	الجملة Total	المنطقة Region												سبب الوفاة	رمز التصنيف ICD-10 Code
		الجنوبية Southern	مدينة حمد Hamad Town	الغربية Western	الرفاع Riffa	مدينة عيسى Isa Town	الوسطى Central	سنرة Sitra	الشمالية Northern	جدحفص Jidhafs	المنامة Manama	المحرق Muharraq	الحد Hidd		
Diseases of the genitourinary system	138	-	7	4	19	10	6	10	7	16	26	27	6	أمراض الجهاز التناسلي البولي	N00-N99
Pregnancy, childbirth and the puerperium	3	-	-	-	-	-	1	1	-	-	-	1	-	الحمل والولادة والنفاس	O00-O99
Certain conditions originating in the perinatal period	66	-	6	-	6	4	6	2	6	13	11	9	3	حالات معينة تنشأ في فترة ما حول الولادة	P00-P99
Congenital malformations, deformations and chromosomal abnormalities	47	-	7	4	10	1	4	-	3	3	3	11	1	التشوهات والعاهات والشذوذات الصبغوية (شذوذات الكروموسومات)	Q00-Q99
Symptoms, signs and abnormal clinical and laboratory findings not elsewhere classified	688	6	44	26	67	50	52	42	40	67	163	111	20	الأعراض والعلامات السريرية والمخبرية الشاذة لم تصنف في مكان آخر	R00-R99
Injury, poisoning and certain other consequences of external causes	-	-	-	-	-	-	-	-	-	-	-	-	-	الإصابات والتسممات وعواقب أخرى غير معينة للأسباب الخارجية	S00-T98
External causes of morbidity and mortality	218	4	13	12	29	16	17	20	15	12	48	27	5	الأسباب الخارجية للمراضة أو الإماتة	V00-Y98
Factors influencing health status and contact with health services	1	-	1	-	-	-	-	-	-	-	-	-	-	العوامل التي تؤثر في الحالة الصحية وفي الاتصال بالخدمات الصحية	Z00-Z99
Total	2,387	16	152	86	259	187	162	142	147	253	513	401	69	الجملة	

Note : Deaths include some visitors .

ملاحظة : الوفيات تشمل بعض من الزوار .

جدول 3.20
معدلات الوفيات لكل 100,000 من السكان حسب سبب الوفاة والجنسية 2005 - 2009
Death Rates per 100,000 Population by Cause of Death and Nationality 2005 - 2009

Cause of Death	2009		2008		2007		2006		2005		سبب الوفاة	رمز التصنيف ICD-10 Code
	غير بحريني Non-Bah	بحريني Bah	غير بحريني Non-Bah	بحريني Bah	غير بحريني Non-Bah	بحريني Bah	غير بحريني Non-Bah	بحريني Bah	غير بحريني Non-Bah	بحريني Bah		
Certain infectious & parasitic diseases	2.1	11.2	3.1	10.0	4.9	15.5	3.6	18.7	أمراض معدية وطفيلية معينة	A00-B99
Neoplasms	3.3	44.1	5.3	40.4	8.5	49.9	7.6	54.9	الأورام	C00-D49
Diseases of the blood and blood-forming organs and certain disorders involving the immune mechanism	0.7	6.3	0.2	6.6	0.4	6.1	0.4	8.2	أمراض الدم وأعضاء تكوين الدم واضطرابات معينة تكتنف أجهزة المناعة	D50-D89
Endocrine, nutritional and metabolic diseases	1.9	39.8	4.7	42.8	12.0	67.5	9.8	45.9	أمراض الغدد الصماء و التغذية و الاستقلاب (التمثيل الغذائي)	E00-E90
Mental and behavioural disorders	-	0.6	0.4	0.8	1.1	1.1	-	1.8	الاضطرابات العقلية و السلوكية	F00-F99
Diseases of the nervous system	1.8	6.9	1.6	7.8	3.9	7.2	2.5	9.1	أمراض الجهاز العصبي	G00-G99
Diseases of the circulatory system	10.7	71.0	16.0	69.2	29.6	79.5	27.2	80.0	أمراض الجهاز الدوري	I00-I99
Diseases of the respiratory system	2.8	31.1	3.9	29.0	2.1	26.4	6.5	27.9	أمراض الجهاز التنفسي	J00-J99
Diseases of the digestive system	1.4	11.5	1.6	10.0	2.1	11.3	3.6	12.3	أمراض الجهاز الهضمي	K00-K99
Diseases of the skin and subcutaneous tissue	0.2	3.5	-	4.4	1.1	4.1	0.7	10.5	أمراض الجلد والنسيج تحت الجلد	L00-L99
Diseases of the musculoskeletal system and connective tissue	0.5	0.7	0.2	1.3	0.4	1.1	0.7	0.4	أمراض الجهاز العضلي الهيكلي والنسيج الضام	M00-M99

(تابع) جدول 3.20 (Cont'd) Table 3.20
معدلات الوفيات لكل 100,000 من السكان حسب سبب الوفاة والجنسية 2005 - 2009
Death Rates per 100,000 Population by Cause of Death and Nationality 2005 - 2009

Cause of Death	2009		2008		2007		2006		2005		سبب الوفاة	رمز التصنيف ICD-10 Code
	غير بحريني Non-Bah	بحريني Bah	غير بحريني Non-Bah	بحريني Bah	غير بحريني Non-Bah	بحريني Bah	غير بحريني Non-Bah	بحريني Bah	غير بحريني Non-Bah	بحريني Bah		
Diseases of the genitourinary system	2.3	21.6	1.4	18.4	2.5	16.1	3.3	18.3	أمراض الجهاز التناسلي البولي	N00-N99
Pregnancy, childbirth and the puerperium	0.2	0.4	-	0.6	-	0.4	-	-	الحمل والولادة والنفاس	O00-O99
Certain conditions originating in the perinatal period	2.6	8.0	2.3	7.2	4.9	9.4	3.6	11.6	حالات معينة تنشأ في فترة ما حول الولادة	P00-P99
Congenital malformations, deformations and chromosomal abnormalities	1.9	6.3	3.7	7.8	3.5	6.3	3.3	8.5	التشوهات والعاهات والتشوهات الصبغوية (تشوهات الكروموسومات)	Q00-Q99
Symptoms, signs and abnormal clinical and laboratory findings not elsewhere classified	30.1	73.3	25.4	63.7	41.3	70.6	38.4	72.0	الأعراض والعلامات والموجودات السريرية والمخبرية الشاذة التي لم تصنف في مكان آخر	R00-R99
Injury, poisoning and certain other consequences of external causes	-	-	-	-	-	-	-	-	الإصابات والتسممات وعواقب أخرى غير معينة للأسباب الخارجية	S00-T98
External causes of morbidity and mortality	22.5	18.2	27.2	16.3	62.4	20.7	39.8	21.2	الأسباب الخارجية للمراضة أو الإماتة	V00-Y98
Factors influencing health status and contact with health services	-	-	-	-	-	-	-	1.1	العوامل التي تؤثر في الحالة الصحية وفي الاتصال بالخدمات الصحية	Z00-Z99
Total	85.1	354.5	96.9	336.3	180.6	393.2	151.0	402.5	الجملة	

Note : Deaths include some visitors .

ملاحظة : الوفيات تشمل بعض من الزوار .

Please refer to conventions regarding the rates mentioned in this table .

لمعرفة المزيد عن المعدلات المبينة في هذا الجدول ، يمكن الرجوع إلى الإصطلاحات .

جدول 3.21
معدلات أعلى عشرة أسباب للوفاة لكل 100,000 من السكان 2005 - 2009
The Top Ten Leading Causes of Death Rates Per 100,000 Population 2005 - 2009

نسبة التغيير %change 08-07	نسبة التغيير %change 07-06	نسبة التغيير %change 06-05	نسبة التغيير %change 05-04	2009	2008	2007	2006	2005	التشخيص الرئيسي Principal Diagnosis	رمز التصنيف ICD-10 Code
14.0	-24.6	0.3	-3.8	...	51.1	44.8	59.4	59.2	الأعراض والعلامات والموجودات السريرية والمخبرية الشاذة التي لم تصنف في مكان آخر Symptoms, signs and abnormal clinical and laboratory findings not elsewhere classified	R00-R99
-6.9	-28.9	1.0	-13.2	...	40.0	43.0	60.5	59.9	أمراض الجهاز الدوري Diseases of the circulatory system	I00-I99
0.2	-32.3	-7.5	12.0	...	23.1	23.1	34.1	36.8	الأورام Neoplasms	C00-D49
-5.4	-41.0	29.5	-0.9	...	20.4	21.6	36.6	28.3	الأسباب الخارجية للمراضة أو الإماتة External causes of morbidity and mortality	V00-Y98
-15.6	-48.0	44.1	0.5	...	20.3	24.1	46.3	32.2	أمراض الغدد الصماء و التغذية و الاستقلاب (التمثيل الغذائي) Endocrine, nutritional and metabolic diseases	E00-E90
-0.4	-2.9	-13.3	11.6	...	16.5	16.6	17.1	19.7	أمراض الجهاز التنفسي Diseases of the respiratory system	J00-J99
16.6	-8.3	-13.1	4.5	...	11.7	10.0	10.9	12.6	أمراض الجهاز التناسلي البولي Diseases of the genitourinary system	N00-N99
-1.4	-42.3	-11.8	16.1	...	6.5	6.6	11.4	13.0	أمراض معدية وطفيلية معينة Certain infectious & parasitic diseases	A00-B99
7.2	-24.5	-13.2	-6.4	...	6.3	5.9	7.8	9.0	أمراض الجهاز الهضمي Diseases of the digestive system	K00-K99
9.2	-37.7	-10.5	-1.5	...	5.2	4.8	7.7	8.6	حالات معينة تنشأ في الفترة حوالى الولادة Certain Conditions Originating in the Perinatal Period	P00-P99

Note: a) Deaths include some visitors .

b) Occurrence of the 10 leading causes are based on the fasal year, therefore some previous years rates might be affected .

ملاحظة : أ) الوفيات تشمل بعض من الزوار .
ب) اعتمد عرض وترتيب أعلى عشرة أسباب للوفاة على معدلات السنة الحالية فقط ، وقد لاينطبق ذلك على السنوات السابقة .

رسم بياني Figure 3.6
 معدلات أعلى عشرة أسباب للوفاة لكل 100,000 من السكان 2004 - 2008
 The Top Ten Leading Causes of Death Rates Per 100,000 Population 2004 - 2008

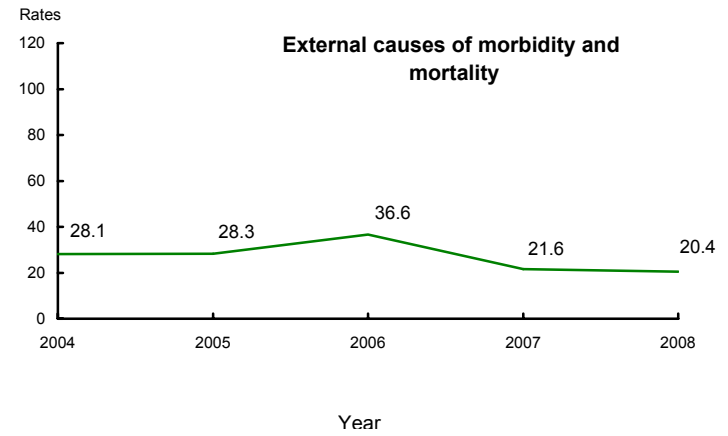
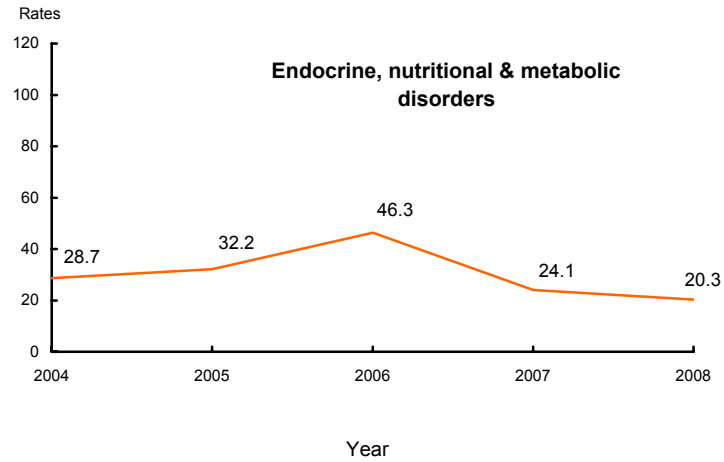
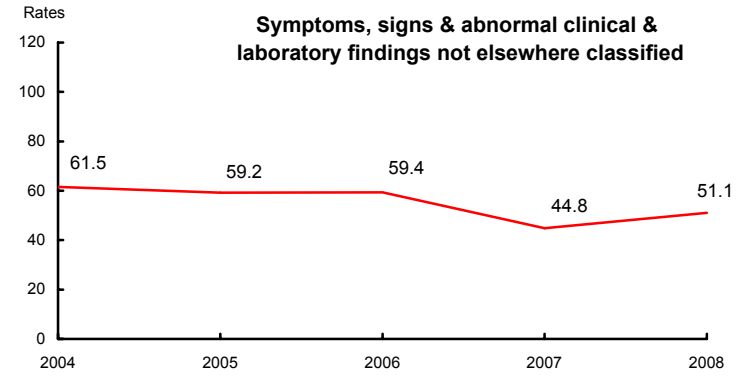
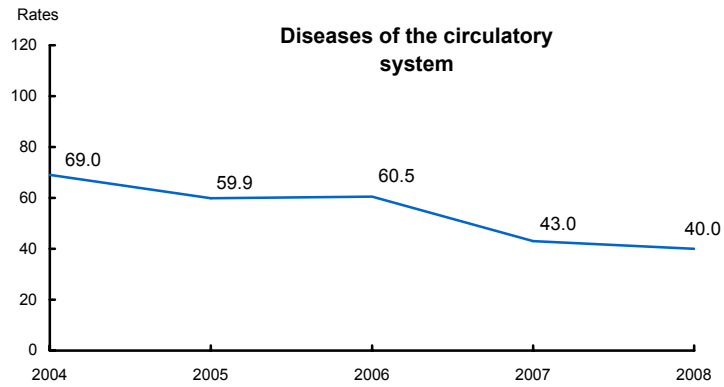

(تابع) رسم بياني
 معدلات أعلى عشرة أسباب للوفاة لكل 100,000 من السكان 2008 - 2004
 The Top Ten Leading Causes of Death Rates Per 100,000 Population 2004 - 2008

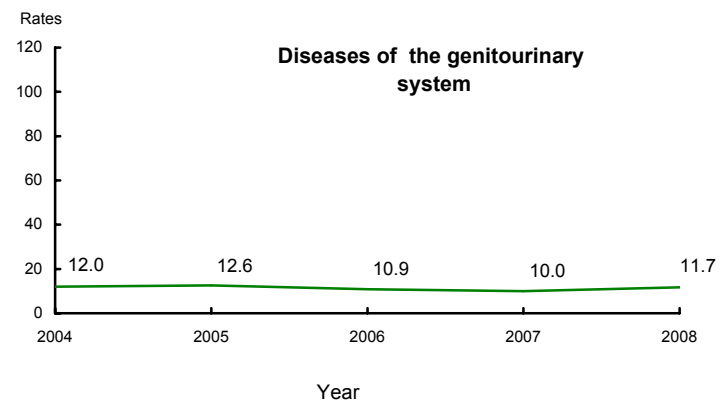
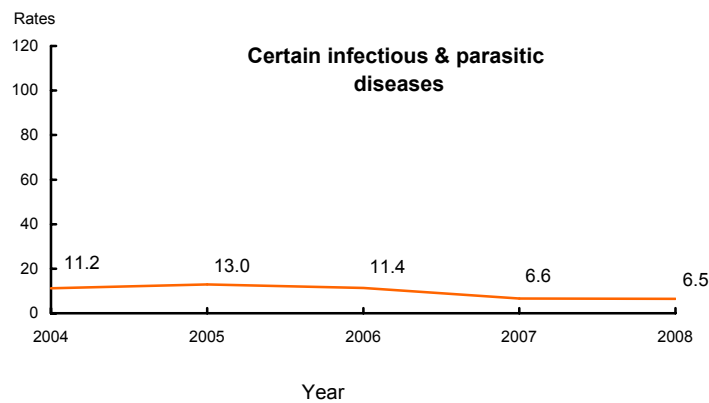
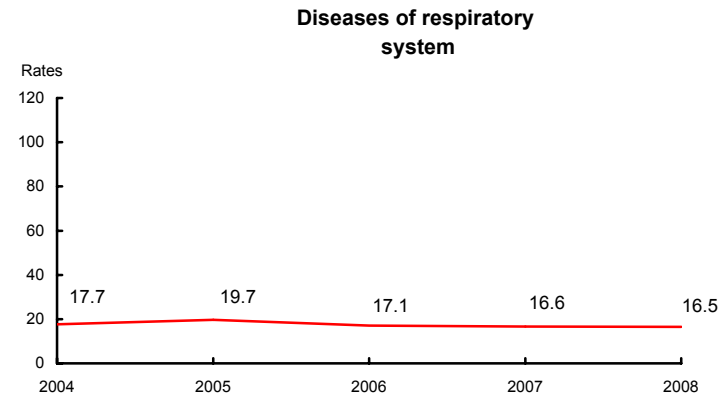
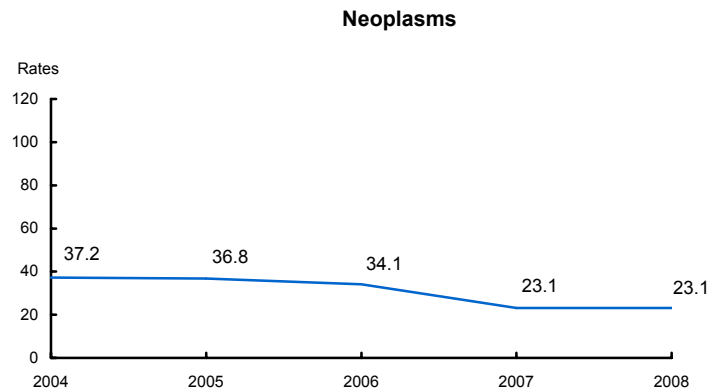

(تابع) رسم بياني 3.6 (Cont'd) Figure 3.6
 معدلات أعلى عشرة أسباب للوفاة لكل 100,000 من السكان 2008 - 2004
 The Top Ten Leading Causes of Death Rates Per 100,000 Population 2004 - 2008

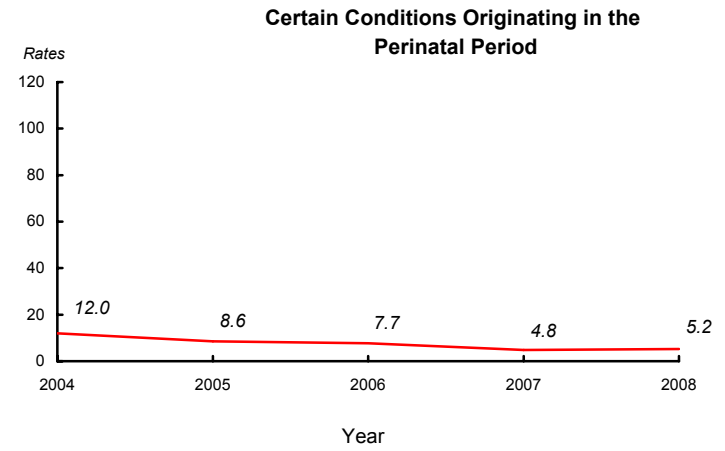
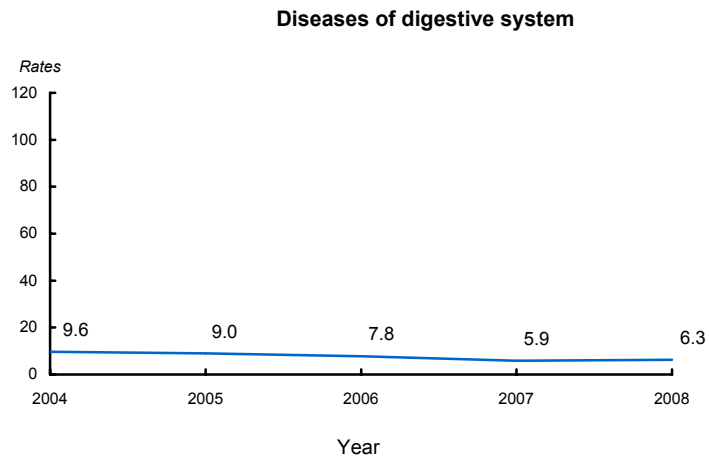

Reference: Table 3.21

مرجع: جدول 3.21

جدول 3.22
 الأسباب العشرة الرئيسية للوفاة لجميع الأعمار حسب التشخيص الرئيسي والجنسية والنوع 2009
 The Top Ten Leading Causes of Death by Principal Diagnosis, Nationality and Sex 2009

%	الجملة			Non-Bahraini			Bahraini			التشخيص الرئيسي Principal Diagnosis	رمز التصنيف ICD-10
	الجملة Total	أنثى Female	ذكر Male	الجملة Total	أنثى Female	ذكر Male	الجملة Total	أنثى Female	ذكر Male		
28.8	688	231	457	191	28	163	497	203	294	الأعراض والعلامات والموجودات السريرية والمخبرية الشاذة التي لم تصنف في مكان آخر Symptoms, Signs and Abnormal Clinical and Laboratory Findings, not elsewhere classified	R00-R99
15.7	375	163	212	55	13	42	320	150	170	أمراض الجهاز الدوري (القلبي الوعائي) Diseases of the Circulatory System	I00-I99
9.1	218	103	115	22	10	12	196	93	103	الأورام Neoplasms	C00-D49
9.1	218	30	188	114	16	98	104	14	90	الأسباب الخارجية للمرض أو الوفاة External Causes of Morbidity and Mortality	V00-Y98
8.1	194	94	100	22	5	17	172	89	83	أمراض الغدد الصماء والتغذية والاستقلاب (التمثيل الغذائي) Endocrine, Nutritional and Metabolic Diseases	E00-E90
7.3	174	74	100	28	6	22	146	68	78	أمراض الجهاز التنفسي Diseases of the Respiratory System	J00-J99
5.8	138	68	70	11	5	6	127	63	64	أمراض الجهاز التناسلي البولي Diseases of the Genitourinary System	N00-N99
3.6	85	40	45	9	3	6	76	37	39	الأمراض المعدية والطفيلية Certain Infectious & Parasitic Diseases	A00-B99
2.8	68	23	45	13	2	11	55	21	34	أمراض الجهاز الهضمي Diseases of the Digestive System	K00-K99
2.8	66	29	37	12	6	6	54	23	31	حالات معينة تنشأ في الفترة حوالى الولادة Certain Conditions Originating in the Perinatal Period	P00-P99
93.2	2,224	855	1,369	477	94	383	1,747	761	986	Total الجملة	
6.8	163	81	82	23	5	18	140	76	64	أخرى Others	
100.0	2,387	936	1,451	500	99	401	1,887	837	1,050	Grand Total الجملة الكلية	

جدول 3.23
الأسباب العشرة الرئيسية لوفيات الأطفال الرضع حسب التشخيص الرئيسي والجنسية والنوع 2009
Infant Top Ten Leading Causes of Death by Principal Diagnosis, Nationality and Sex 2009

%	الجملة			Non-Bahraini			Bahraini			التشخيص الرئيسي Principal Diagnosis	رمز التصنيف ICD-10
	الجملة Total	أنثى Female	ذكر Male	الجملة Total	أنثى Female	ذكر Male	الجملة Total	أنثى Female	ذكر Male		
50.8	65	29	36	12	6	6	53	23	30	حالات معينة تنشأ في الفترة حوالى الولادة Certain Conditions Originating in the Perinatal Period	P00-P99
30.5	39	14	25	7	3	4	32	11	21	التشوهات والعاهات والشذوذات الصبغوية (شذوذات الكروموسومات) Congenital Malformations, Deformations and Chromosomal Abnormalities	Q00-Q99
3.9	5	1	4	1	-	1	4	1	3	الأعراض والعلامات والموجودات السريرية والمخبرية الشاذة التي لم تصنف في مكان آخر Symptoms, Signs and Abnormal Clinical and Laboratory Findings, not elsewhere classified	R00-R99
3.1	4	4	-	-	-	-	4	4	-	أمراض الغدد الصماء والتغذية والاستقلاب (التمثيل الغذائي) Endocrine, Nutritional and Metabolic Diseases	E00-E90
3.1	4	2	2	1	1	-	3	1	2	أمراض الجهاز العصبي Mental and Behavioural Disorders	G00-G99
3.1	4	1	3	2	-	2	2	1	1	أمراض الجهاز التنفسي Diseases of the Respiratory System	J00-J99
1.6	2	2	-	1	1	-	1	1	-	أمراض الدم وأعضاء تكوين الدم واضطرابات معينة تكتنف أجهزة المناعة Diseases of the blood and blood-forming organs and certain disorders involving the immune mechanism	D50-D89
1.6	2	-	2	-	-	-	2	-	2	الأسباب الخارجية للمرض أو الوفاة External Causes of Morbidity and Mortality	V00-Y98
0.8	1	-	1	-	-	-	1	-	1	الأمراض المعدية والطفيلية Certain Infectious & Parasitic Diseases	A00-B99
0.8	1	1	-	-	-	-	1	1	-	الأورام Neoplasms	C00-D49
99.2	127	54	73	24	11	13	103	43	60	Total الجملة	
0.8	1	1	-	-	-	-	1	1	-	أخرى Others	M00-M99
100.0	128	55	73	24	11	13	104	44	60	الجملة الكلية Grand Total	